OKUL DIŞI ÖĞRENME ORTAMLARI KILAVUZU

ÇORUM İL MİLLİ EĞİTİM MÜDÜRLÜĞÜ

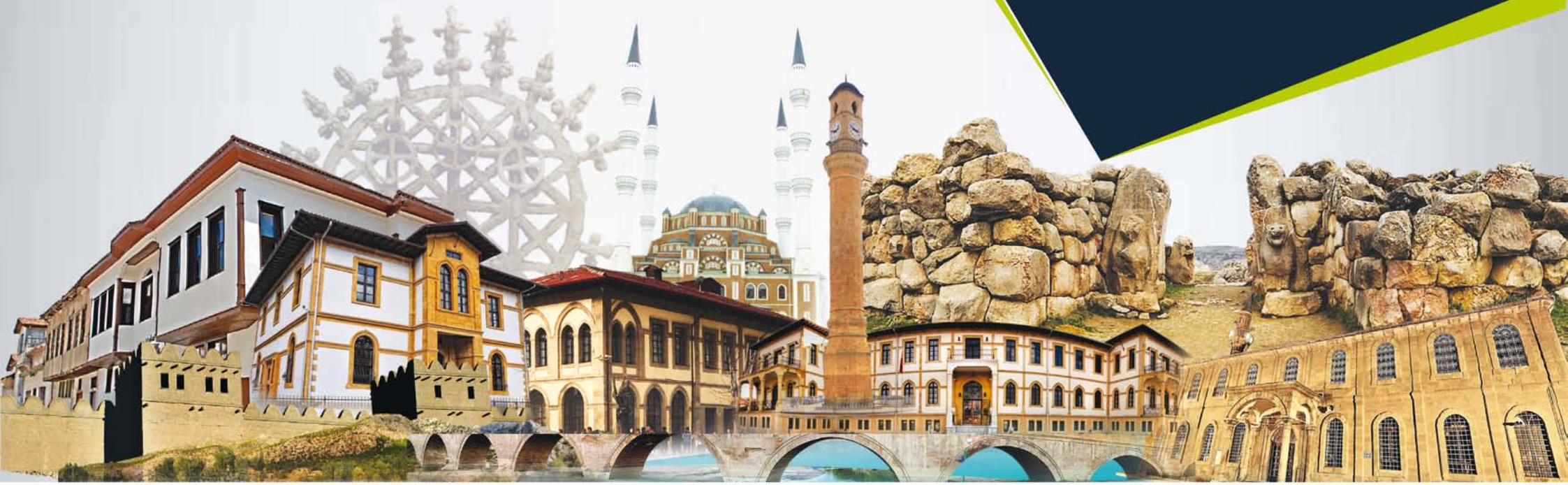

İSTİKLÂL MARŞI

Korkma, sönmez bu şafaklarda yüzen al sancak;
Sönmeden yurdumun üstünde tüten en son ocak.
O benim milletimin yıldızıdır, parlayacak;
O benimdir, o benim milletimindir ancak.

Çatma, kurban olayım, çehreni ey nazlı hilal!
Kahraman ırkıma bir gül! Ne bu şiddet, bu celal?
Sana olmaz dökülen kanlarımız sonra helal...
Hakkıdır, hakk'a tapan, milletimin istiklal!

Ben ezelden beridir hür yaşadım, hür yaşarım.
Hangi çılgın bana zincir vuracakmış? Şaşarım!
Kükremiş sel gibiyim, bendimi çiğner, aşarım.
Yırtarım dağları, enginlere sığmam, taşarım.

Garbın afakını sarmışsa çelik zırhlı duvar,
Benim iman dolu göğsüm gibi serhaddim var.
Ulusun, korkma! Nasıl böyle bir imanı boğar,
'Medeniyet!' dediğin tek dişi kalmış canavar?

Arkadaş! Yurduma alçakları uğratma, sakın.
Siper et gövdeni, dursun bu hayasızca akın.
Doğacaktır sana va'dettigi günler hakk'ın...
Kim bilir, belki yarın, belki yarından da yakın.

Bastığın yerleri 'toprak!' diyerek geçme, tanı:
Düşün altında binlerce kefensiz yatanı.
Sen şehit oğlusun, incitme, yazıktır, atanı:
Verme, dünyaları alsan da, bu cennet vatanı.

Kim bu cennet vatanın uğruna olmaz ki feda?
Şuheda fışkıracak toprağı sıksan, şuheda!
Canı, cananı, bütün varımı alsın da hüda,
Etmesin tek vatanımdan beni dünyada cüda.

Ruhumun senden, ilahi, şudur ancak emeli:
Değmesin mabedimin göğsüne namahrem eli.
Bu ezanlar-ki şahadetleri dinin temeli,
Ebedi yurdumun üstünde benim inlemeli.

O zaman vecd ile bin secde eder -varsa- taşım,
Her cerihamdan, ilahi, boşanıp kanlı yaşım,
Fışkırır ruh-i mücerred gibi yerden na'şım;
O zaman yükselerek arsa değer belki başım.

Dalgalan sen de şafaklar gibi ey şanlı hilal!
Olsun artık dökülen kanlarımın hepsi helal.
Ebediyen sana yok, ırkıma yok izmihlal:
Hakkıdır, hür yaşamış, bayrağımın hürriyet;
Hakkıdır, hakk'a tapan, milletimin istiklal!

Mehmet Akif ERSOY

ATATÜRK'ÜN GENÇLİĞE HİTABESİ

Ey Türk gençliği!
Birinci vazifen, Türk istiklâlini, Türk Cumhuriyet'ini, ilelebet, muhafaza ve müdafaa etmektir. Mevcudiyetinin ve istikbalinin yegâne temeli budur. Bu temel, senin, en kıymetli hazinendir. İstikbalde dahi, seni bu hazineden mahrum etmek isteyecek, dahilî ve haricî bedhahların olacaktır.

Bir gün, istiklâl ve cumhuriyeti müdafaa mecburiyetine düşersen, vazifeye atılmak için, içinde bulunacağın vaziyetin imkân ve şeraitini düşünmeyeceksin! Bu imkân ve şerait, çok nâmüsait bir mahiyette tezahür edebilir. İstiklâl ve cumhuriyetine kastedecek düşmanlar, bütün dünyada emsali görülmemiş bir galibiyetin mümessili olabilirler.

Cebren ve hile ile aziz vatanın, bütün kaleleri zaptedilmiş, bütün tersanelerine girilmiş, bütün orduları dağıtılmış ve memleketin her köşesi bilfiil işgal edilmiş olabilir. Bütün bu şeraitten daha elîm ve daha vahim olmak üzere, memleketin dahilinde, iktidara sahip olanlar gaflet ve dalâlet ve hattâ hıyanet içinde bulunabilirler. Hatta bu iktidar sahipleri şahsî menfaatlerini, müstevlilerin siyasî emelleriyle tevhit edebilirler. Millet, fakr ü zaruret içinde harap ve bîtap düşmüş olabilir.

Ey Türk istikbalinin evlâdı! İşte, bu ahval ve şerait içinde dahi, vazifen; Türk istiklâl ve cumhuriyetini kurtarmaktır!

Muhtaç olduğun kudret, damarlarındaki asil kanda, mevcuttur!

MUSTAFA KEMAL ATATÜRK

20 Ekim 1927

KURUM
Çorum İl Milli Eğitim Müdürlüğü

PROJE
Okul Dışı Öğrenme Ortamları

ÇALIŞMA EKİBİ
Sefer Sinan GÜNGÖR
Ayhan GEYLANİ
Sema MANTI
İsmail Emre ÖZDİLLİ
Musa ŞEN

ÇALIŞMA EKİP ÜYELERİ
Emrah BACAKSIZ
İlknur SEVİNÇ
Rasim METE
Buket BAŞKAYA
Z. Mine Baran GÜNDOĞDU
Deniz KILIÇ
Ömer HADIK
Serap GÜL
Ali ATAKLI
Müslim YALÇIN
Osman Çağatay KAYA
Keziban KODAZ
Vedat ŞAŞMAZ
Özgür YAŞAR
Erdal ÖZCAN
Nalan EMEKTAR
Nazife TEKEOĞLU
Yılmaz DİNÇ
Özlem YİĞİT KESKİN
İrfan ÇATAR
Gülay ERKOÇ

GRAFİK TASARIM
Serkan DOĞAN

Corum19MEM
corummilliegitim
corum.mem
/corummem
0364 224 02 01
0364 213 83 53
corum.meb.gov.tr

Üçtutlar Mahallesi Eşref Hoca Caddesi No : 8 - 19030 ÇORUM

İÇİNDEKİLER

Konu:	Sayfa
MÜZELER	5
SANAT MERKEZİ	12
TEKNOPARKLAR	17
TARİHİ VE KÜLTÜREL MEKANLAR	20
KÜTÜPHANELER	27
SİT ALANLARI ve ÖREN YERLERİ	31
ENDÜSTRİYEL KURULUŞLAR	36
ÜNİVERSİTELER	85
MİLLÎ, TEMATİK PARK ve BAHÇELER	99

ÖNSÖZ

Kıymetli Meslektaşlarım,

2023 Eğitim Vizyonumuzun temel felsefesi kuramı ve pratiği bir arada götürmektir. Eğitimi hayatın gerçekleriyle ve değişimle paralel olarak sürekli geliştirmek esastır. Çocuklarımızın kişişel gelişimlerini, çağın gereklerine uygun becerilerle desteklemek zorundayız. Sürekli gelişen bilim ve teknolojinin yanında ayakları toprağına basan, kültürünü özümseyen, nesiller yetiştireceğiz. Bakanlığımızın Her yerde eğitim ilkesinden hareketle başlattığı "Okul Dışı Öğrenme Ortamları Projesi" nin ilimiz için hazırladığımız içeriğini tamamlamış bulunmaktayız.

Çorum ilimizde bulunan tarihi, kültürel, teknolojik, sanatsal, endüstriyel ve doğal alanların geniş bir taraması yapılarak "Öğrenme Ortamı" niteliği taşıyan varlıklar belirlenmiştir. Çalışmamızda okul öncesinden orta öğretim seviyesine kadar bütün derslerimizin müfredatlarıyla, öğrenme ortamı niteliği taşıyan varlıklarımız ilişkilendirilmiştir. Bu çalışma eğitim-öğretim faaliyetlerimizin okul binalarıyla sınırlı olduğu algısını sonlandıracaktır. Özel ve resmi bütün kurum ve kuruluşlarımız sorumluluk ve mülkiyet alanlarını eğitim ortamı olarak öğrencilerimizin hizmetine sunacaktır. Bu yönüyle projemiz, bir eğitim seferberliği niteliği taşımaktadır.

Siz değerli öğretmenlerimizin özverili ve gayretli çalışmalarıyla okulu hayatla ve uygulama ile birlikte geliştirecek olan "Okul Dışı Öğrenme Ortamları" birer sınıf haline dönüşecektir.

Yakup SARI
Çorum İl Milli Eğitim Müdürü

MÜZELER

MÜZELERE İLİŞKİN TEMEL BİLGİLER

İL/İLÇE ADI	MÜZENİN ADI	BAĞLI OLDUĞU KURUM/KURULUŞ	İLETİŞİM ADRESİ	e-MAİL	TELEFON	BELGEGEÇER	SOSYAL MEDYA HESAPLARI	AÇILIŞ-KAPANIŞ SAATLERİ
Çorum /İskilip	İskilip belediyesi alimler müzesi	TC. Kültür ve Turizm Bakanlığı	Kaleboğazı Mah İskilip ÇORUM	iskilip@iskilip.bel.tr	0364 511 60 62			08.00 17.00
Çorum /İskilip	İskilip Çatalkara Bedri Rahmi Eyüpoğlu Müzesi	İskilip Belediyesi	Kaleboğazı Mah İskilip ÇORUM	iskilip@iskilip.bel.tr	0364 511 60 62			08.00 17.00
Çorum/Alaca	Alacahöyük Müzesi	Çorum İl Kültür ve Turizm Müd.	Alacahöyük Köyü Alaca çorum		0364 4227011			08:00 17:00
Çorum/Boğazkale	Boğazköy Müzesi	Çorum İl Kültür ve Turizm Müd.	Çarşı Mah.19310 Boğazkale ÇORUM		0364 4522006	0364 4522123		08:00 17:00
Çorum/Merkez	Çorum Müzesi	Çorum İl Kültür ve Turizm Müd.	Gülabibey Mah Cengiztopel Cad.no 153 ÇORUM	corummuzesi@kultur.gov.tr	0364 2131568	0364 2243025		08:00 17:00

DERS/ETKİNLİK ÇEŞİDİ	SINIF DÜZEYİ	ÜNİTE/TEMA/GELİŞİM ALANI	KAZANIM	MEKAN (OKUL DIŞI ÖĞRENME ORTAMI)	AÇIKLAMA (KAZANIM - MEKAN İLİŞKİSİ)
Türk Dili ve Edebiyatı	12	Şiir / Okuma Kazanımları	A.1.10. Şair ile şiir arasındaki ilişkiyi değerlendirir.	İSKİLİP BEDRİ RAHMİ EYÜPOĞLU SÜREKLİ SERGİSİ	Şair hakkında edindiği bilgiler çerçevesinde şiirleri yorumlar.
Türk Dili ve Edebiyatı	10	Şiir / Okuma Yazma Kazanımları	C.1. 3. Konuyla ilgili gözlem, inceleme veya araştırma yapar.	İSKİLİP BELEDİYESİ ALİMLER MÜZESİ	
FELSEFE	10	Sanat Felsefesi	10.3.7.Sanat felsefesinin konu ve problemlerini açıklama	İl ve İlçelerde bulunan müzeler	Müze ziyaretleri ile sanat felsefesinin konusu ve sorunları kavratılır.
GÖRSEL SANATLAR	1	KÜLTÜREL MİRAS	G.1.2.1. Sanatın, kültürün bir parçası olduğunu fark eder.	ÇORUM MÜZESİ(ETNOGRAFYA)	Farklı sanat örneklerinden hareketle, sanatın bir milleti, toplumu veya medeniyeti oluşturan yerel ve evrensel değerler içeren kültür ürünleri olduğu üzerinde durulur.
GÖRSEL SANATLAR	2	KÜLRÜREL MİRAS	G.2.2.5. Diğer kültürlere ait mimari elemanları açıklar	ÇORUM MÜZESİ	Diğer kültürlere ait yaşam mekanlarından örnekleri tanır.
GÖRSEL SANATLAR	3	KÜLTÜR VE MİRAS	G.3.2.3. Sanat eserlerinin madde, form ve fonksiyonu arasındaki ilişkiyi açıklar.	ÇORUM MÜZESİ	Göz yaşı şişesi, güneş kursu, su kabı, lahit, sikke vb. eserlerin hangi malzeme, form ve ne amaçla yapılmış Olduğu üzerinde durulur,
GÖRSEL SANATLAR	4	KÜLTÜREL MİRAS	G.4.2.3. Farklı kültürlerde yapılmış sanat eserlerinin genel özelliklerini karşılaştırır	ALACAHÖYÜK MÜZESİ	Türk kültürü başta olmak üzere Avrupa, Asya, Afrika vb. gibi en az iki kültüre ait sanat eserlerinin form, konu, malzeme, teknik özellikleri vb. bakımından karşılaştırılması sağlanır

DERS/ETKİNLİK ÇEŞİDİ	SINIF DÜZEYİ	ÜNİTE/TEMA/GELİŞİM ALANI	KAZANIM	MEKAN (OKUL DIŞI ÖĞRENME ORTAMI)	AÇIKLAMA (KAZANIM - MEKAN İLİŞKİSİ)
GÖRSEL SANATLAR	5	KÜLTÜREL MİRAS	G.5.2.4. Müzeler ile Görsel Sanatları ilişkilendirir	BOĞAZ KALE MÜZESİ	Müze, müze türleri ve müzelerin kültürel mirasa katkıları üzerinde durulur
GÖRSEL SANATLAR	6	KÜLTÜREL MİRAS	G.6.2.1. Bir sanatçının eserlerinde seçtiği konuyu, kullandığı malzeme ve tekniği açıklar	İSLİLIP ÇATALKARA BEDRİ RAHMİ EYÜPOĞLU MÜZESİ	Bir eserin hangi tekniklerle yapılmış olabileceği üzerinde durularak eserin özellikleri anlaşılmaya çalışılır
GÖRSEL SANATLAR	7	KÜLTÜREL MİRAS	G.7.2.3. Sanatçıların topluma sağladığı katkıları açıklar.	İSLİLIP ÇATALKARA BEDRİ RAHMİ EYÜPOĞLU MÜZESİ	Sanatçıların kültürel, sosyal, ekonomik, eğitsel değer vb. açılardan topluma yaptığı katkılar tartışılır.
GÖRSEL SANATLAR	8	KULTÜREL MİRAS	G.8.2.2. Sanatçıların toplumda üstlendiği rolleri yorumlar	İSLİLIP ÇATALKARA BEDRİ RAHMİ EYÜPOĞLU MÜZESİ	Sanatçıların kültürel, sosyal, ekonomik, eğitsel değer vb. açılardan topluma yaptığı katkılar tartışılır.
SOSYAL BİLGİLER	4--5	KÜLTÜR VE MİRAS	5.2.1 Somut kalıntılardan yola çıkarakAnadolu ve Mezopotamya Uygarlıklarının insanlık tarihine önemli katkılarını fark eder.5.2.2.Çevresindekidoğal varlıklar iletarihi mekanları,nesneleri ve eserleri tanıtır..4.2.2.Ailesi ve çevresindeki milli kültürü yansıtan ögeleri araştırarak örnekler verir.	ÇORUM MÜZESİ	Çorum Müzesini gezerek Anadolu uygarlıklarının insanlık tarihine katkılarını fark eder.

DERS/ETKİNLİK ÇEŞİDİ	SINIF DÜZEYİ	ÜNİTE/TEMA/GELİŞİM ALANI	KAZANIM	MEKAN (OKUL DIŞI ÖĞRENME ORTAMI)	AÇIKLAMA (KAZANIM - MEKAN İLİŞKİSİ)
SOSYAL BİLGİLER	4--5	KÜLTÜR VE MİRAS	5.2.1 Somut kalıntılardan yola çıkarakAnadolu ve Mezopotamya Uygarlıklarının insanlık tarihine önemli katkılarını fark eder.5.2.2.Çevresindekidoğal varlıklar iletarihi mekanları,nesneleri ve eserleri tanıtır..4.2.2.Ailesi ve çevresindeki milli kültürü yansıtan ögeleri araştırarak örnekler verir.	ALACAHÖYÜK MÜZESİ	Alacahöyük Müzesini gezerek Anadolu uygarlıklarının insanlık tarihine katkılarını fark eder.
SOSYAL BİLGİLER	4--5	KÜLTÜR VE MİRAS	5.2.1 Somut kalıntılardan yola çıkarakAnadolu ve Mezopotamya Uygarlıklarının insanlık tarihine önemli katkılarını fark eder.5.2.2.Çevresindekidoğal varlıklar iletarihi mekanları,nesneleri ve eserleri tanıtır..4.2.2.Ailesi ve çevresindeki milli kültürü yansıtan ögeleri araştırarak örnekler verir.	BOĞAZKALE MÜZESİ	Boğazkale Müzesini gezerek Anadolu uygarlıklarının insanlık tarihine katkılarını fark eder.

DERS/ETKİNLİK ÇEŞİDİ	SINIF DÜZEYİ	ÜNİTE/TEMA/GELİŞİM ALANI	KAZANIM	MEKAN (OKUL DIŞI ÖĞRENME ORTAMI)	AÇIKLAMA (KAZANIM - MEKAN İLİŞKİSİ)
İNGİLİZCE/SPEAKING/READING	10	4: TRADITIONS/8: DIGITAL ERA	E10.4.L1. Students will be able to locate specific information about traditions in charts by watching short documentaries.E10.8 .L1. Students will be able to identify detailed information from podcasts in English.	ÇORUM MÜZESİ	the museum will provide students such a place that the students will be able to identify detailed information about certain topics.
SOSYOLOJİ	11	Kültür	31.Kültürün anlamını ayırt eder 33.Kültürün toplumdaki yeri ve önemini analiz eder. 34.Kültürün toplumsal bütünleşmeye katkısını değerlendirir.	Alacahöyük Müzesi,Boğazkale müzesi ve Çorum Müzesi	Şehrimizdeki müzelerin ziyareti ile bu müzelerin kültüre olan etkileri kavratılır.
TARİH	9	1.ÜNİTE :TARİH VE ZAMAN	9.2.3.İlkçağda yeryüzündeki belli başlı medeniyet havzalarını tanır.	il-ilçe müzeleri ve örenyerleri	Hititler başta olmak üzere Anadolu medeniyetlerine ait buluntular hakkında bilgi sahibi olunur.
Gezi Gözlem Etkinliği	Okul Öncesi	Sosyal Duygusal Gelişim Bilişsel Gelişim	Sosyal Duygusal Gelişim Kazanım 13. Estetik değerleri korur. Göstergeleri: Çevredeki güzelliklere değer verir. Kazanım 14. Sanat eserlerinin değerini fark eder. Bilişsel Gelişim Kazanım 3.Algıladıklarını hatırlar.	Çorum Müzesi	Çevredeki tarihi mekânları fark etmeleri sağlanır ve korumaya yönelik ne tür çalışmaların yapılabileceğini belirlenir.

SANAT MERKEZİ

KERİM KAPLAN
Sanat Merkezi

SANAT MERKEZLERİNE İLİŞKİN TEMEL BİLGİLER

İL/İLÇE ADI	MÜZENİN ADI	BAĞLI OLDUĞU KURUM/KURULUŞ	İLETİŞİM ADRESİ	e-MAİL	TELEFON	BELGEGEÇER	SOSYAL MEDYA HESAPLARI	AÇILIŞ-KAPANIŞ SAATLERİ
Çorum /Osmancık	Osmancık KerimKaplan Sanat Merkezi	Osmancık Ticaret ve Sanayi Odası	Koyunbaba Mah. Baltacı Mehmet Paşa Cad.Kürüşoğulları APT No:15/A OSMANCIK/ÇORUM	kerimkaplan19@gmail.com	0543 614 61 67			08:00 17:00
Çorum /Merkez	Çorun Belediyesi Sanat Galerisi ve Müzesi	Çorum Belediyesi	Karakeçeli mah.Karakeçeli sokak no:54 Çorum/Merkez	corumsanatgalerisi@gmail.com	0364 666 06 62	yok	facebook: Corum Sanat Müzesi	08:00 17:00
Çorum /Merkez	Gezgin Hattuşa Seramik Atölyesi	Çorum Ticaret ve Sanayi Odası	Yavru Turna mah.Kavukçu sokak no:53 Çorum/MERKEZ	a.v.e.u@hotmail.com	0551 258 52 10 0364 505 00 12	yok	instagram:gezginhattuşa facebook:Gezgin hattuşa	08:00 17:00
Çorum /Merkez	Çorum Belediyesi Buhara Kültür Merkezi	Çorum Belediyesi	Buhara evler mah. Buhara 11.sokak no:2 Çorum/Merkez	yok	0 364 777 10 20	0 364 777 19 20	instegram:/corumbelediyesigm face book:/BuharaKulturMerkezi Twitter:/corumbldgenclik youtube: Çorum Belediyesi Gençlik Merkezleri	AÇILIŞ:08:30 KAPANIŞ:19:30
Çorum/Merkez	Çorum Devlet Tiyatrosu	Çorum İl Kültür Turizm Müdürlüğü	Karakeçili Mah. Hamit Kaplan Cad. No:3	----------	0 (364) 213 30 43	----------		08:00 17:00
Çorum/Merkez	Çorum Belediyesi Sanat Galerisi ve Müzesi	Çorum Belediyesi	Karakeçili Mah. Karakeçeli Sokak No:54	corumsanatgalerisi@gmail.com	0 (364) 666 06 62	----------	facebook: Corum Sanat Müzesi	08:00 17:00
Çorum/Mecitözü	Mecitözü Kadın Girişimi Üretim ve İşletme Kooperatifi (Guartz Taşı İşleme Atölyesi)	Mecitözü Halk Eğitim merkezi ve Akşam Sanat Okulu	Bahçelievler mah.Zübeyde Hanım Cad. No:19 MECİTÖZÜ/ÇORUM	mecitozuhem.meb.k12.tr	3642230720	3642230723	https:// corum.diyanet.gov.tr	08:00 17:00
Çorum/Merkez	Çorum Halk Eğitim Merkezi	Milli Eğitim Bakanlığı	Ulukavak mah. Akpınar Cad. No:1	252149@meb.k12.tr	3642265232	3642265178		08.00 17.00
Çorum /Merkez	HALK EĞİTİM MÜDÜRLÜKLERİ	MİLLİ EĞİTİM MÜDÜRLÜĞÜ	Ulukavak Mah. Akpınar Cad. No 1 Çorum / Çorum Halk Eğitimi ve Akşam Sanat Okulu Müdürlüğü		0364 226 52 32			08.00 17.00

DERS/ETKİNLİK ÇEŞİDİ	SINIF DÜZEYİ	ÜNİTE/TEMA/GELİŞİM ALANI	KAZANIM	MEKAN (OKUL DIŞI ÖĞRENME ORTAMI)	AÇIKLAMA (KAZANIM - MEKAN İLİŞKİSİ)
Türk Dili ve Edebiyatı	**9/10/11/12**	Hikaye-Roman- Şiir-Tiyatro /Konuşma Kazanımları	C.1. 10. Konuşurken gereksiz ses ve kelimeler kullanmaktan kaçınır.	HALK EĞİTİM MERKEZLERİ	Diksiyon-Drama dersleri gözlemler
GÖRSEL SANATLAR	**6**	SANAT ELEŞTİRİSİ VE ESTETİK	G.6.3.3. Görsel dilin ifadeleri aktarmadaki etkisini açıklar.	BELEDİYE SANAT GALERİSİ	İncelenen sanat eserindeki sanat elemanları ve tasarım ilkelerinin ifadeleri aktarmadaki rolü üzerinde durulur
GÖRSEL SANATLAR	**7**	SANAT ELEŞTİRİSİ VE ESTETİK	G.7.3.3. Sanatçıların eserlerini oluşturma süreçlerini karşılaştırır	osmancık kerim kaplan sanat merkezi	Farklı sanat eserlerinin (seramik, resim, heykel vb.) oluşturulma süreçlerinin karşılaştırılması üzerinde durulur.
GÖRSEL SANATLAR	**8**	SANAT ELEŞTİRİSİ VE ESTETİK	G.8.3.5. Sanatın tanımlamasını yapar	osmancık kerim kaplan sanat merkezi	Sanatın farklı zaman dilimlerindeki tanımlarının, türlerinin ve değişiminin tartışılması sağlanır
GÖRSEL SANATLAR	**5**	SANAT ELEŞTİRİSİ VE ESTETİK	G.5.3.7. Görsel sanat çalışmasında etik kurallara uyar.	GEZGİN HATTUŞA	Farklı sanat eserlerinin (seramik, resim, heykel vb.) oluşturulma süreçlerinin karşılaştırılması üzerinde durulur.
GÖRSEL SANATLAR	**2**	Görsel İletişim ve Biçimlendirme	G.2.1.9. Farklı materyalleri kullanarak üç boyutlu çalışma yapar	GEZGİN HATTUŞA	Farklı sanat eserlerinin (seramik, resim, heykel vb.) oluşturulma süreçlerinin karşılaştırılması üzerinde durulur.
GÖRSEL SANATLAR	**5**	SANAT ELEŞTİRİSİ VE ESTETİK	G.5.3.2. Seçilen sanat eserinin görsel özelliklerini analiz eder	MECİT ÖZÜ HALK EĞİTİM MERKEZİ DEĞERLİ TAŞ İŞLEMECİLİĞİ	Doğal taşların ülkemiz ekonomisine katkılarının farkına varır
GÖRSEL SANATLAR	**8**	SANAT ELEŞTİRİSİ VE ESTETİK	G.8.3.3. Sanatla ilişkili olarak estetiğin ne olduğunu açıklar	MECİT ÖZÜ HALK EĞİTİM MERKEZİ DEĞERLİ TAŞ İŞLEMECİLİĞİ	Doğal taşdan neler yapıldığını görür

DERS/ETKİNLİK ÇEŞİDİ	SINIF DÜZEYİ	ÜNİTE/TEMA/GELİŞİM ALANI	KAZANIM	MEKAN (OKUL DIŞI ÖĞRENME ORTAMI)	AÇIKLAMA (KAZANIM - MEKAN İLİŞKİSİ)
SOSYALBİLGİLER	4-5	KÜLTÜR VE MİRAS	5.2.2.Çevresindeki doğal varlıklar ile tarihi mekanları,nesneleri ve eserleri tanıtır.4.2.2.Ailesi ve çevresindeki milli kültürü yansıtan ögeleri araştırarak örnekler verir.	GEZGİN HATTUŞA SERAMİK ATÖLYESİ	Çevresindeki tarihi mekanları tanır ve bunlar hakkında çıkarımlarda bulunur.
SOSYAL BİLGİLER	5	ETKİN VATANDAŞLIK	5.6.1.Bireysel ve toplumsal ihtiyaçların karşılanması için hizmet veren kurumları ilişkilendirir.	HALK EĞİTİM MÜDÜRLÜKLERİ	Çevresindeki kamu kurum ve kuruluşların vatandaşa hizmetlerini öğrenir.
İNGİLİZCE/SPEAKING/READING/WRITING	Haz.,9,10 and 11	4: HUMAN IN NATURE/1: SCHOOL LIFE/3: LEGENDARY FIGURE/2: HOBBIES AND SKILLS	E9.4.S1. Students will be able to talk about their abilities. E9.4.S2. Students will be able to talk about their daily activities and the frequencies of those activities.E10.1.L1. Students will be able to identify expressions related to school/ everyday life and free time activitiesE10.1.S1. Students will be able to introduce themselves and others individually/ in pairs or small groups.E10.1.W1. Students will be able to describe themselves, their family and their habits in a short descriptive paragraph with the	Çorum Halk Eğitim Merkezi Çorum Belediyesi Buhara Kültür Merkezi	The students will get the opportunity to have dialogues on a certain topic in this place thus will be using the language skills to communicate with foreıgners.

DERS/ETKİNLİK ÇEŞİDİ	SINIF DÜZEYİ	ÜNİTE/TEMA/GELİŞİM ALANI	KAZANIM	MEKAN (OKUL DIŞI ÖĞRENME ORTAMI)	AÇIKLAMA (KAZANIM - MEKAN İLİŞKİSİ)
Beden Eğitimi	**12**	12.1 Hareket Yetkinliği	12.1.2.1.6 Seçili Spor spor dalına özgü birleşik hareketleri uygular	Buhara Kültür Merkezi	Dart branşına özgü tekniklerin dart oyun sahasında uygulamasını yapar.
Müzik	**7**	Müzik Kültürü	Mü.7.D.2. Dünya müziklerini tanır.	BUHARA KÜLTÜR MERKEZİ	Klasik Batı, caz, pop vb. müzik türlerinde örnekler verilerek farklılılarını yerinde tanır
Müzik	**1--4**	Müzik Kültürü	Mü.4.D.5. Çevresindeki müzik etkinliklerine katılır.	BUHARA KÜLTÜR MERKEZİ	Çevresinde (sınıf, okul, ev, mahalle vb.) düzenlenen müzik etkinliklerine dinleyici olarak katılarak etkinliklerde edindikleri deneyim ve izlenimleri arkadaşları ile paylaşır.
Müzik	**2--3--4**	Müzik Kültürü	Mü.3.D.3. Farklı türlerdeki müzikleri dinleyerek müzik kültürünü geliştirir.	BUHARA KÜLTÜR MERKEZİ	Geleneksel Türk Müziği kültürümüzden örnekler verilerek müzik kültürünü geliştirir.
Senaryo	**11**	Senaryonun Temel Öğeleri	3. Senaryonun kullanım alanları ile farklı türde senaryoların özelliklerini karşılaştırır.	Çorum Devlet Tiyatrosu	Tiyatro oyununun senaryosunu inceler ve buna göre oyunun nasıl oynandığını gözlemler.
Fotoğrafçılık Teknikleri	**10**	Temel Işık ve Kompozisyon	2. Temel kompozisyon kurallarına uygun kadraj oluşturur.	Çorum Belediyesi Sanat Müzesi ve Galerisi	Çekilmiş olan fotoğrafları inceler ve kompozisyon ögelerine göre yorumlamaya çalışır.
TARİH	**10**	4.ÜNİTE:BEYLİKTEN DEVLETE OSMANLI DEVLETİ	10.4.4.Osmanlı coğrafyasındaki zanaat,sanat ve kültür faaliyetleri ile bunlara bağlı olarak sosyal hayatta meydana gelen değişimleri analiz eder.	Mecitözü Kadın Girişimi Üretim ve İşletme Kooperatifi (GUARTZ TAŞI İŞLEME ATÖLYESİ)	Atölye ziyareti ile taş işlemeciliği hakkında teorik ve uygulamalı bilgi sahibi olunur.

TEKNOKENT
çorum teknoloji geliştirme bölgesi

TEKNOPARKLARA İLİŞKİN TEMEL BİLGİLER

İL/İLÇE ADI	MÜZENİN ADI	BAĞLI OLDUĞU KURUM/KURULUŞ	İLETİŞİM ADRESİ	e-MAİL	TELEFON	BELGEGEÇER	SOSYAL MEDYA HESAPLARI	AÇILIŞ-KAPANIŞ SAATLERİ
Çorum/Merkez	Teknokent Çorum teknoloji geliştirme bölgesi	TC. Hitit Üniversitesi	Ankara Yolu 12. Km. Organize Sanayi Bölgesi Tesisleri No: 7 ÇORUM	tgb_corum@corumteknokent.org	0364 254 94 19	3642549519		08.30 17.00

DERS/ETKİNLİK ÇEŞİDİ	SINIF DÜZEYİ	ÜNİTE/TEMA/GELİŞİM ALANI	KAZANIM	MEKAN (OKUL DIŞI ÖĞRENME ORTAMI)	AÇIKLAMA (KAZANIM - MEKAN İLİŞKİSİ)
GÖRSEL SANATLAR	8	Görsel İletişim ve Biçimlendirme	G.8.1.3. Görsel sanat çalışmasını oluşturmak için güncel sanattan yararlanır	TEKNOPARKLAR	Çağın getirdiği teknolojik yeniliklerle oluşturulmuş sanat eserleri ve tasarımlardan örnekler gösterilerek öğrencinin kendi yapmak istediği çalışmada bunlardan nasıl yararlanılabileceği üzerinde durulur
GÖRSEL SANATLAR	5	Görsel İletişim ve Biçimlendirme	G.5.1.5. Görsel sanat çalışmasında dijital teknolojiyi kullanır	TEKNOPARKLAR	Okulun imkânlarına göre video, bilgisayar, fotoğraf makinesi, tablet vb. tercih edilebilir. Çağın getirdiği dijital teknolojilerin, ileride çok daha fazla bir şekilde hayatımızın bir parçası olacağı düşüncesinden hareketle,

TARİHİ VE KÜLTÜREL YERLER

TARİHİ VE KÜLTÜREL MEKANLARA İLİŞKİN TEMEL BİLGİLER

İL/İLÇE ADI	MÜZENİN ADI	BAĞLI OLDUĞU KURUM/KURULUŞ	İLETİŞİM ADRESİ	e-MAİL	TELEFON	BELGEGEÇER	SOSYAL MEDYA HESAPLARI	AÇILIŞ-KAPANIŞ SAATLERİ
Çorum/Merkez	ÇORUM ULU CAMİ (MURAD-I RABİ)	Çorum İl Müftülüğü	Çöplü Mahallesi Camikebir 3. Sokak		3642244113			08.00 17.00
Çorum /Alaca	ESKİ CAMİ	ALACA MÜFTÜLÜĞÜ	Denizhan Mah. Ankara Cad. No: 1 Alaca		Hacı ŞİRİN - İmam Hatip 05545615335			08.00 17.00
Çorum /Bayat	ŞEHİT ÖMER HALİSDEMİR CAMİSİ	BAYAT MÜFTÜLÜĞÜ	Yeni Mah. Camii Sok, No: 5 Bayat		Nihat KARABİNA - İmam Hatip 05449437222			08.00 17.00
Çorum /Boğazkale	ASLANAĞA CAMİİ	BOĞAZKALE MÜFTÜLÜĞÜ	Çarşı Mah. Boğazkale		Şenol ARSLAN - İmam Hatip - 05357228534			08.00 17.00
Çorum /Dodurga	ULU CAMİ	DOURGA MÜFTÜLÜĞÜ	Ulucami Mah. Şeyh Habib Sok. Dodurga		Ahmet GÜLBAĞI - İmam hatip - 05388281966			08.00 17.00
Çorum/Kargı	MİHRİHATUN CAMİİ	KARGI MÜFTÜLÜĞÜ	Mihrihatun Mah. Sakız Sok. Kargı		Mehmet AĞIRBAŞ - İmam Hatip - 05368482324			08.00 17.00
Çorum/Laçin	ESKİ CAMİ	LAÇİN MÜFTÜLÜĞÜ	Bahçelievler Mah. Laçin		Mehmet ÖZÜDOĞRU - İmam Hatip - 05363390043			08.00 17.00
Çorum/Mecitözü	BÜYÜK Camii(CAMİ-İ KEBİR)	MECİTÖZÜ MÜFTÜLÜĞÜ	Camikebir Mah. Nafız Koldaş Cad. Mecitözü		Hasan DOYMAZ - İmam Hatip - 05444152504			08.00 17.00
Çorum/Oğuzlar	ÇARŞI CAMİİ	OĞUZLAR MÜFTÜLÜĞÜ	Çarşı Mah. Cumhuriyet Meydanl No: 11 Oğuzlar		İbrahim KİRENCİ - İmam Hatip - 05365987065			08.00 17.00
Çorum/Ortaköy	BÜYÜK CAMİİ	ORTAKÖY MÜFTÜLÜĞÜ	Cumhuriyet Mah. Atatürk Cad. Ortaköy		Ünal SAKALLI - Müezzin - 05343366601			08.00 17.00
Çorum/Osmancık	BEYLERÇELEBİ Camii	OSMANCIK MÜFTÜLÜĞÜ	Ulu Cami Mah. Osmancık		İbrahim BARDAK - İmam Hatip - 05368780570			08.00 17.00
Çorum/Sungurlu	ULU CAMİ	SUNGURLU MÜFTÜLÜĞÜ	Sunguroğlu Mah. 28.sok. Sungurlu ÇORUM		Mesut AÇIKGÖZ - İmam Hatip - 05336153022			08.00 17.00
Çorum/Uğurludağ	YeniCamii	UĞURLUDAĞ MÜFTÜLÜĞÜ	Yenicamii Mah. Adnan Türkoğlu Cad. Uğurludağ		Vahit USLU - İmam Hatip - 05359415643			08.00 17.00
Çorum/Merkez	VELİ PAŞA KONAĞI	ÇORUM BELEDİYESİ	Kale Mah. Şeyh Eyüp Sok No:13/A ÇORUM	--	0 364 2250810			08.00 17.00
Çorum/İskilip	İSKİLİP SEMERCİLER ÇARŞISI	ÇORUM İL KÜLTÜR VE TURİZM MÜDÜRLÜĞÜ	Yenicamii Mah İSKİLİP/ÇORUM	--	0 364 213 15 68			08.00 17.00
Çorum/Merkez	Çorun Belediyesi Buhara Kültür Merkezi	ÇORUM BELEDİYESİ	Buhara evler mah.buhara 11. sokak no:2 Çorum/ Merkez	--	0364 777 10 20	0364 777 19 20	**instegram**:/corumbelediyesigm **facebook**:/BuharaKulturMerkezi **Twitter**:/corumbldgenclik **youtube**:Çorum Belediyesi Gençlik Merkezleri	08.00 17.00
Çorum/İskilp	ULU C.(CAMİ-İ KEBİR)	İSKİLP MÜFTÜLÜĞÜ	Kaleboğazı Mah İskilip		Seyit TEMÜR - Baş İmam Hatip - 05340359676			08.00 17.00
Çorum /Merkez	ÇORUM KALESİ	ÇORUM BELEDİYESİ	Kale Mah.İbik 3.Sok. No:6 ÇORUM		0 364 2250810			08.00 17.00
Çorum /Merkez	İSMET EKER KONAĞI	ÇORUM İL KÜLTÜR VE TURİZM MÜDÜRLÜĞÜ	Bayat Köyü/ÇORUM		0 364 224 34 31			08.00 17.00
Çorum /Merkez	HAN (ÖMER NESCİ) CAMİSİ	Çorum İl Müftülüğü	Gülabibey Mah. Harmanlar 1.Sok. No: 20		5378483570			08.00 17.00
Çorum/Merkez	HIDIRLIK TÜRBE ve HAZİRESİ	Çorum İl Müftülüğü	Çepni Mahallesi, Hıdırlık Cd. No:139, 19040 Çorum Merkez/Çorum		3642230720			08.00 17.00
Çorum/Merkez	Çorum Gençlik ve Spor İl Müdürlüğü	Gençlik ve Spor Bakanlığı	Karakeçili Mah. Gazi Cad. 97/A Çorum	corum@gsb.gov.tr	3642231020	3642231024		08-00 17.00
Çorum/Merkez	Lider Leblebi	Çorum Esnaf ve Sanatkar Odaları Birliği	Çöplü Mah.Camiikebir 3.sok no 12 ÇORUM		0536 4507791			08:00 20:00
Çorum /Merkez	VELİPAŞA HANI	ÇORUM BELEDİYESİ	Çepni Mah.Hürriyet 4.Sok.No:6 ÇORUM		0364 225 0810			08.00 17.00
Çorum /Merkez	Hacı Bektaş Veli Anadolu Kültür Vakfı Çorum Şubesi	Hacı Bektaş Veli Anadolu Kültür Vakfı Genel Merkezi	Bahçelievler Mah.İpeklik 1.cad.No:11 ÇORUM	corumakm@hotmail.com	0364 221 22 71 0542 833 83 43	0364 221 22 71	alevikulturdernegi/facebook.com	08.30 17.00
Çorum /Merkez	Çorum İl Kültür ve Turizm Müd.	Kültür ve Turizm Bakanlığı	Gazi Cad.Valilik Ek Bina C Blok Kat 8 ÇORUM	corum@orn	0364 2243431			08:00 17:00
Çorum /Merkez	Çorum İl Müftülüğü	Diyanet İşleri Başkanlığı	Bahçelievler Mah. Gazi Cad. No: 100	corum@diyanet.gov.tr	3642230720	3642230723	https://corum.diyanet.gov.tr	08.00 17.00
Çorum /Merkez	Türk Kızılayı Çorum Şubesi	Türk Kızılayı	Yeniyol Mah.Gazi Cad. No:7 ÇORUM		0 364 224 59 59			08.00 17.00
Çorum /Merkez	Yeşilay Çorum Şubesi	Türkiye Yeşilay Cemiyeti/Çorum Valiliği	Gülabibey Mah.Şeyh Eyüp Sok.Kat 2 No:10 ÇORUM		0532 286 31 54			09.00 17.00

DERS/ETKİNLİK ÇEŞİDİ	SINIF DÜZEYİ	ÜNİTE/TEMA/GELİŞİM ALANI	KAZANIM	MEKAN (OKUL DIŞI ÖĞRENME ORTAMI)	AÇIKLAMA (KAZANIM - MEKAN İLİŞKİSİ)
Türk Dili ve Edebiyatı	9/10/11/12	Tiyatro /Yazma Kazanımları	B.3. Yazma konusuyla ilgili hazırlık yapar.	DEVLET TİYATRO SALONU	İzlediği oyunlarla yazma çalışmasına hazırlık yapar. Tiyatro türünü uygulamalı olarak gözlemler
Türk Dili ve Edebiyatı	10	Şiir / Okuma Kazanımları	A.1.10. Şair ile şiir arasındaki ilişkiyi değerlendirir.	HACI BEKTAŞ VELİ VAKFI	Tekke şairleri hakkında gözlem yapar.
Türk Dili ve Edebiyatı	9/10/11/12	Hikaye-Roman- Şiir-Tiyatro /Konuşma Kazanımları	C.1. 9. Boğumlama, vurgulama, tonlama ve duraklamaya dikkat ederek konuşur.	BUHARA KÜLTÜR MERKEZİ	Diksiyon-Drama dersleri gözlemler
FELSEFE	10	Din Felsefesi	10.3.5.Din felsefesinin konusunu ve sorularını açıklama	İl ve İlçelerde bulunan camiler	Din ile ilgili konularda din adamları ile sohbetler yapılır ve camiler hakkında bilgi sahibi olunur.
GÖRSEL SANATLAR	2	2.2. Kültürel Miras	G.2.2.1. Türk kültürüne ait mimari elemanları açıklar	Velipaşa konağı	Geçmişte ve günümüzde yapılmış olan mimari yapıya dikkat eder
GÖRSEL SANATLAR	4	4.2. Kültürel Miras	G.4.2.2. Türk kültürüne ve diğer kültürlere ait mimari yapıların belirgin özelliklerini karşılaştırır	Velipaşa konağı	Geçmişte ve günümüzde yapılmış olan mimari yapıya dikkat eder
GÖRSEL SANATLAR	5	5.2. Kültürel Miras	G.5.2.3. Geçmişte ve günümüzde yapılmış olan sanat eserleri arasındaki farklılıkları söyler	Velipaşa konağı	Geçmişte ve günümüzde yapılmış olan mimari yapıya dikkat eder
GÖRSEL SANATLAR	4	Kültürel Miras	G.4.2.1. Sanatçı ve zanaatkârın rollerini söyler	İskilip Semerciler Çarşısı	Sanat ve zanaat arasında ki farkı söyler,

DERS/ETKİNLİK ÇEŞİDİ	SINIF DÜZEYİ	ÜNİTE/TEMA/GELİŞİM ALANI	KAZANIM	MEKAN (OKUL DIŞI ÖĞRENME ORTAMI)	AÇIKLAMA (KAZANIM - MEKAN İLİŞKİSİ)
GÖRSEL SANATLAR	5	SANAT ELEŞTİRİSİ VE ESTETİK	G.5.3.7. Görsel sanat çalışmasında etik kurallara uyar.	Buhara Kültür Merkezi	Görsel sanat çalışmalarındaki farklı teknikleri ve atölyeleri tanır.
SOSYAL BİLGİLER	6	BİREY VE TOPLUM	6.1.3.Toplumda uyum içinde yaşabilmek için farklılıklara yönelik ön yargıları sorgular.	Hacı Bektaş Veli Anadolu Kültür Vakfı Çorum Şubesi	Farklı etnik,dini,ve mezhepsel aidiyetlere saygı duymayı öğrenir.
SOSYAL BİLGİLER	5	ETKİN VATANDAŞLIK	5.6.1.Bireysel ve toplumsal ihtiyaçların karşılanması için hizmet veren kurumları ilişkilendirir.	BUHARA KÜLTÜR MERKEZİ	Çevresindeki kamu kurum ve kuruluşların vatandaşa hizmetlerini öğrenir.
SOSYALBİLGİLER	4-5	KÜLTÜR VE MİRAS	5.2.2.Çevresindeki doğal varlıklar ile tarihi mekanları,nesneleri ve eserleri tanıtır.4.2.2.Ailesi ve çevresindeki milli kültürü yansıtan ögeleri araştırarak örnekler verir.	ÇORUM KALESİ	Çevresindeki tarihi mekanları tanır ve bunlar hakkında çıkarımlarda bulunur.
SOSYALBİLGİLER	4-5	KÜLTÜR VE MİRAS	5.2.2.Çevresindeki doğal varlıklar ile tarihi mekanları,nesneleri ve eserleri tanıtır.4.2.2.Ailesi ve çevresindeki milli kültürü yansıtan ögeleri araştırarak örnekler verir.	VELİ PAŞA KONAĞI	Çevresindeki tarihi mekanları tanır ve bunlar hakkında çıkarımlarda bulunur.

DERS/ETKİNLİK ÇEŞİDİ	SINIF DÜZEYİ	ÜNİTE/TEMA/GELİŞİM ALANI	KAZANIM	MEKAN (OKUL DIŞI ÖĞRENME ORTAMI)	AÇIKLAMA (KAZANIM - MEKAN İLİŞKİSİ)
SOSYALBİLGİLER	4-5	KÜLTÜR VE MİRAS	5.2.2.Çevresindeki doğal varlıklar ile tarihi mekanları,nesneleri ve eserleri tanıtır.4.2.2.Ailesi ve çevresindeki milli kültürü yansıtan ögeleri araştırarak örnekler verir.	İSMET EKER KONAĞI	Çevresindeki tarihi mekanları tanır ve bunlar hakkında çıkarımlarda bulunur.
SOSYALBİLGİLER	4-5	KÜLTÜR VE MİRAS	5.2.2.Çevresindeki doğal varlıklar ile tarihi mekanları,nesneleri ve eserleri tanıtır.4.2.2.Ailesi ve çevresindeki milli kültürü yansıtan ögeleri araştırarak örnekler verir.	ULU CAMİİ	Çevresindeki tarihi mekanları tanır ve bunlar hakkında çıkarımlarda bulunur.
SOSYALBİLGİLER	4-5	KÜLTÜR VE MİRAS	5.2.2.Çevresindeki doğal varlıklar ile tarihi mekanları,nesneleri ve eserleri tanıtır.4.2.2.Ailesi ve çevresindeki milli kültürü yansıtan ögeleri araştırarak örnekler verir.	HAN CAMİİ	Çevresindeki tarihi mekanları tanır ve bunlar hakkında çıkarımlarda bulunur.
SOSYALBİLGİLER	4-5	KÜLTÜR VE MİRAS	5.2.2.Çevresindeki doğal varlıklar ile tarihi mekanları,nesneleri ve eserleri tanıtır.4.2.2.Ailesi ve çevresindeki milli kültürü yansıtan ögeleri araştırarak örnekler verir.	HIDIRLIK TÜRBE ve HAZİRESİ	Çevresinde kurulmuş uygarlıklar hakkında bilgi edinir.

DERS/ETKİNLİK ÇEŞİDİ	SINIF DÜZEYİ	ÜNİTE/TEMA/GELİŞİM ALANI	KAZANIM	MEKAN (OKUL DIŞI ÖĞRENME ORTAMI)	AÇIKLAMA (KAZANIM - MEKAN İLİŞKİSİ)
SOSYAL BİLGİLER	6	BİREY VE TOPLUM	6.1.3.Toplumda uyum içinde yaşabilmek için farklılıklara yönelik ön yargıları sorgular.	Ulu Camii	Farklı etnik,dini,ve mezhepsel aidiyetlere saygı duymayı öğrenir.
Beden Eğitimi	9	9.1 Hareket Etkinliği 9.2 Aktif ve Sağlıklı Hayat	9.1.2.1.1 Seçili Spor spor dalına özgü ısınma hareketlerini uygular	Atatürk Spor Salonu	Basketbol branşına özgü ısınma hareketlerinin spor salonunda uygulamasını yapar.
Beden Eğitimi	12	12.1 Hareket Yetkinliği	12.1.2.1.6 Seçili Spor spor dalına özgü birleşik hareketleri uygular	Buhara Kültür Merkezi	Dart branşına özgü tekniklerin dart oyun sahasında uygulamasını yapar.
SOSYOLOJİ	11	Kültür	31.Kültürün anlamını ayırt eder 33.Kültürün toplumdaki yeri ve önemini analiz eder.34.Kültürün toplumsal bütünleşmeye katkısını değerlendirir.	Lider Leblebi	Çorum kültürünün vazgeçilmezi olan Leblebi üretiminin nasıl yapıldığının kavratılması
SOSYOLOJİ	11	Kültür	31.Kültürün anlamını ayırt eder 33.Kültürün toplumdaki yeri ve önemini analiz eder. 34.Kültürün toplumsal bütünleşmeye katkısını değerlendirir.	İl Kültür ve Turizm Müdürlüğü	Kültür konusunda ilin en üst resmi kurumunda faaliyetlerin ne olduğu kavratılır.
TARİH	10	1.ÜNİTE:YERLEŞME VE DEVLETLEŞME SÜRECİNDE SELÇUKL TÜRKİYESİ	10.1.4.Türklerin Anadolu'da devletleşme sürecini etkileyen faktörleri açıklar.	Çorum Kalesi	Beyliklerin ve Türkiye Selçuklu Devletinin Anadolu'nun savunulması amaçlı faaliyetleri kavratılır.

DERS/ETKİNLİK ÇEŞİDİ	SINIF DÜZEYİ	ÜNİTE/TEMA/GELİŞİM ALANI	KAZANIM	MEKAN (OKUL DIŞI ÖĞRENME ORTAMI)	AÇIKLAMA (KAZANIM - MEKAN İLİŞKİSİ)
TARİH	10	1.ÜNİTE:YERLEŞME VE DEVLETLEŞME SÜRECİNDE SELÇUKLU TÜRKİYESİ	10.1.4.Türklerin Anadolu'da devletleşme sürecini etkileyen faktörleri açıklar.	Velipaşa Hanı	Beyliklerin ve Türkiye Selçuklu Devletinin Anadolu'nun ticari yaşamına katkıları kavratılır.
TARİH	10	4.ÜNİTE:BEYLİKTEN DEVLETE OSMANLI DEVLETİ	10.4.1.Sufilerin ve Alimlerin öğretilerinin Anadolu'nun İslamlaşmasına etkisini kavrar.	Hacı Bektaş Veli Anadolu Kültür Vakfı Çorum Şubesi	Hacı Bektaş Veli'nin Anadolu'nun islamlaşma sürecine katkısı hakkında vakıftan bilgi alınır.
TARİH	10	4.ÜNİTE:BEYLİKTEN DEVLETE OSMANLI DEVLETİ	10.4.4.Osmanlı coğrafyasındaki zanaat,sanat ve kültür faaliyetleri ile bunlara bağlı olarak sosyal hayatta meydana gelen değişimleri analiz eder.	VELİ PAŞA KONAĞI	Konak ziyareti ile Osmanlı mimari anlayışı ve yansıması kavranır.
TARİH	10	4.ÜNİTE:BEYLİKTEN DEVLETE OSMANLI DEVLETİ	10.4.4.Osmanlı coğrafyasındaki zanaat,sanat ve kültür faaliyetleri ile bunlara bağlı olarak sosyal hayatta meydana gelen değişimleri analiz eder.	İSKİLİP SEMERCİLER ÇARŞISI	Geleneksel Türk El Sanatları hakkında bilgi sahibi olunur.

KÜTÜPHANELER

KÜTÜPHANELERE İLİŞKİN TEMEL BİLGİLER

İL/İLÇE ADI	MÜZENİN ADI	BAĞLI OLDUĞU KURUM/KURULUŞ	İLETİŞİM ADRESİ	e-MAİL	TELEFON	BELGEGEÇER	SOSYAL MEDYA HESAPLARI	AÇILIŞ-KAPANIŞ SAATLERİ
Çorum/Merkez	Hasan Paşa Yazma Eserler Kütüphanesi	Çorum il Kültür ve Turizm Müdürlüğü	Çöplü Mahallesi Camikebir 3. Sokak no:34 ÇORUM		0 364 201 02 19			08.00 17.00
Çorum/Merkez	İl Halk Kütüphanesi	Çorum il Kültür ve Turizm Müdürlüğü	Mimar Sinan Mh. 3.Cd. No:11 ÇORUM		0 364 234 73 39	0364 234 77 88		08.00 17.00
Çorum/Merkez	Hasan Paşa Halk Kütüphanesi	Çorum il Kültür ve Turizm Müdürlüğü	Bahçelievler Mah.Bahçelievler 1.sok ÇORUM		0 364 221 84 10	0364 221 84 10		08.00 17.00
Çorum/Merkez	Hitit üniversitesi kütüphanesi	Hitit üniversitesi	Kuzey kampüsü çevre yolu Bulvarı 19030 çorum	kutuphane@hitit.edu.tr	0 364 219 27 70	0 364 219 27 80		08.00 17.00
Çorum/Merkez	Faik Tonguç Çocuk Kütüphanesi		Çöplü mahallesi 2.sok no:7 19040	kutuphane1908@kultur.gov.tr	0 364 213 91 53			08:00-17:00

DERS/ETKİNLİK ÇEŞİDİ	SINIF DÜZEYİ	ÜNİTE/TEMA/GELİŞİM ALANI	KAZANIM	MEKAN (OKUL DIŞI ÖĞRENME ORTAMI)	AÇIKLAMA (KAZANIM - MEKAN İLİŞKİSİ)
Türk Dili ve Edebiyatı	9/10/11/12	Hikaye-Roman/Okuma Kazanımları	A.2. 13. Metni yorumlar. A.2.14. Yazar ile metin arasındaki ilişkiyi değerlendir.	HALK KÜTÜPHANELERİ	Kütüphanelerden edindiği hikaye ve romanları inceler
Türk Dili ve Edebiyatı	10	Şiir / Okuma Yazma Kazanımları	C.1. 3. Konuyla ilgili gözlem, inceleme veya araştırma yapar	İSKİLİP BELEDİYESİ ALİMLER MÜZESİ	
Türk Dili ve Edebiyatı	9/10/11/12	Hikaye-Roman_Şiir-Tiyatro/ Konuşma Kazanımları	C.1. 10. Konuşurken gereksiz ses ve kelimeler kullanmaktan kaçınır.	HASANPAŞA YAZMA ESERLER KÜTÜPHANESİ	Kütüphanedeki eserleri inceler
Türk Dili ve Edebiyatı	9/10/11/12	Hikaye-Roman/Okuma Kazanımları	C.1. 10. Konuşurken gereksiz ses ve kelimeler kullanmaktan kaçınır.	HİTİT ÜNİVERSİTESİ KÜTÜPHANESİ	Kütüphanelerden edindiği hikaye ve romanları inceler
SOSYAL BİLGİLER	5	KÜLTÜR VE MİRAS	5.2.2.Çevresindeki doğal varlıklar ile tarihi mekanları,nesneleri ve eserleri tanıtır.	HASAN PAŞA YAZMA ESERLER KÜTÜPHANESİ	Çevresindeki tarihi mekanları tanır ve bunlar hakkında çıkarımlarda bulunur.
Erken Çocuklukta Program	11.sınıf	Fen ve Matematik etkinlikleri	Kütüphanelerin önemini açıklar.	Faik Tonguç Çocuk Kütüphanesi	Çocuk Edebiyatına dair kitapları yerinde gözlemleme.
Erken Çocuklukta Program	11.sınıf	Fen ve Matematik etkinlikleri	Kitap okuma alışkanlığı ve kitap okuma sevgisinin önemini açıklar	Faik Tonguç Çocuk Kütüphanesi	Çocuk kitaplarını inceleme.
Erken Çocuklukta Program	11.sınıf	Fen ve Matematik etkinlikleri	Çocuk kitaplarının çocuğun gelişimine olan katkısını açıklar.	Faik Tonguç Çocuk Kütüphanesi	Çocuk kütüphanesinin önemini kavrama

DERS/ETKİNLİK ÇEŞİDİ	SINIF DÜZEYİ	ÜNİTE/TEMA/GELİŞİM ALANI	KAZANIM	MEKAN (OKUL DIŞI ÖĞRENME ORTAMI)	AÇIKLAMA (KAZANIM - MEKAN İLİŞKİSİ)
İNGİLİZCE/SPEAKING/READING/WRITING	Haz./9/10 and 12	5: INSPIRATIONAL PEOPLE/6: BRIDGING CULTURES/3: HARD TIMES/10: MANNERS	E9.5.R1. Students will be able to scan a text for specific information./E9.5.W2. Students will be able to write a text describing their inspirational character.E9.6.R1.Students will able to scan short texts describing some famous cities in the world for specific information. E9.6.R2. Students will be able to get the main points of the informative texts related to intercultural differences.E9.6.W2. Students will be able to write a series of sentences about the city that they would like to visit by indicating	İl Halk Kütüphanesi Hasan Paşa Halk Kütüphanesi Hitit üniversitesi kütüphanesi	Being in a library will enable the students to scan a text for specific information and make comments on the related topic.

DOĞAL SİT ALANLARI ve ÖREN YERLERİ

DOĞAL SİT ALANLARI ve ÖREN YERLERİNE İLİŞKİN TEMEL BİLGİLER

İL/İLÇE ADI	MÜZENİN ADI	BAĞLI OLDUĞU KURUM/KURULUŞ	İLETİŞİM ADRESİ	e-MAİL	TELEFON	BELGEGEÇER	SOSYAL MEDYA HESAPLARI	AÇILIŞ-KAPANIŞ SAATLERİ
Çorum/Boğazkale	HATTUŞA BOĞAZKALE ÖRENYERİ	ÇORUM İL KÜLTÜR VE TURİZM MÜDÜRLÜĞÜ	BOĞAZKALE /ÇORUM	corum@ormansu.gov.tr	0 364 452 20 06	0 364 452 21 23		08.00 17.00
Çorum/Alaca	Alacahöyük Örenyeri	Çorum İl Kültür ve Turizm Müd.	Alacahöyük Köyü Alaca/çorum	corum@ormansu.gov.tr	0 364 422 70 11			08:00 17:00
Çorum/Ortaköy	Şapinuva Örenyeri	Çorum İl Kültür ve Turizm Müdürlüğü	Ortaköy/Çorum	corum@ormansu.gov.tr	0 364 224 34 31			08:00 17:00

DERS/ETKİNLİK ÇEŞİDİ	SINIF DÜZEYİ	ÜNİTE/TEMA/GELİŞİM ALANI	KAZANIM	MEKAN (OKUL DIŞI ÖĞRENME ORTAMI)	AÇIKLAMA (KAZANIM - MEKAN İLİŞKİSİ)
GÖRSEL SANATLAR	2	KÜLTÜREL MİRAS	G.2.2.5. Diğer kültürlere ait mimari elemanları açıklar	BOĞAZKALE ÖREN YERİ	Tarihî yapılar ile müzelerdeki eserlerin öncelikle bir milletin, sonra tüm insanlığın ortak malı olduğu üzerinde durulur,
GÖRSEL SANATLAR	3	KÜLTÜREL MİRAS	G.3.2.2. Kendi (Millî) kültürüne ve diğer kültürlere ait sanat eserlerini karşılaştırır	ALACAHÖYÜK ÖRENYERİ	Tarihî yapılar ile müzelerdeki eserlerin öncelikle bir milletin, sonra tüm insanlığın ortak malı olduğu üzerinde durulur,
GÖRSEL SANATLAR	4	KÜLTÜREL MİRAS	G.4.2.3. Farklı kültürlerde yapılmış sanat eserlerinin genel özelliklerini karşılaştırır	ORTAKÖY ŞAPİNUVA ÖRENYERİ	Tarihî yapılar ile müzelerdeki eserlerin öncelikle bir milletin, sonra tüm insanlığın ortak malı olduğu üzerinde durulur,
GÖRSEL SANATLAR	5	KÜLTÜREL MİRAS	G.5.2.3. Geçmişte ve günümüzde yapılmış olan sanat eserleri arasındaki farklılıkları söyler	BOĞAZKALE ÖREN YERİ	Tarihî yapılar ile müzelerdeki eserlerin öncelikle bir milletin, sonra tüm insanlığın ortak malı olduğu üzerinde durulur,
GÖRSEL SANATLAR	6	KÜLTÜREL MİRAS	G.6.2.4. Anadolu uygarlıklarına ait eserleri müzeler aracılığıyla inceler	ALACAHÖYÜK ÖRENYERİ	Tarihî yapılar ile müzelerdeki eserlerin öncelikle bir milletin, sonra tüm insanlığın ortak malı olduğu üzerinde durulur,
GÖRSEL SANATLAR	7	KÜLTÜREL MİRAS	G.7.2.2. Sanat, tarih ve kültürün birbirini nasıl etkilediğini analiz eder	ORTAKÖY ŞAPİNUVA ÖRENYERİ	Tarihî yapılar ile müzelerdeki eserlerin öncelikle bir milletin, sonra tüm insanlığın ortak malı olduğu üzerinde durulur,
GÖRSEL SANATLAR	8	KÜLTÜREL MİRAS	G.8.2.4. Müzelerdeki eserlerin korunmasının önemini açıklar	ALACAHÖYÜK ÖRENYERİ	Tarihî yapılar ile müzelerdeki eserlerin öncelikle bir milletin, sonra tüm insanlığın ortak malı olduğu üzerinde durulur,

DERS/ETKİNLİK ÇEŞİDİ	SINIF DÜZEYİ	ÜNİTE/TEMA/GELİŞİM ALANI	KAZANIM	MEKAN (OKUL DIŞI ÖĞRENME ORTAMI)	AÇIKLAMA (KAZANIM - MEKAN İLİŞKİSİ)
SOSYAL BİLGİLER	4--5	KÜLTÜR VE MİRAS	5.2.1 Somut kalıntılardan yola çıkarakAnadolu ve Mezopotamya Uygarlıklarının insanlık tarihine önemli katkılarını fark eder.4.2.2.Ailesi ve çevresindeki milli kültürü yansıtan ögeleri araştırarak örnekler verir.	HATTUŞA BOĞAZKALE ÖRENYERİ	Hattuşa-Boğazkale ören yeri gezilerek Hititlerin insanlık tarihine katkılarını fark eder.
SOSYAL BİLGİLER	4--5	KÜLTÜR VE MİRAS	5.2.1 Somut kalıntılardan yola çıkarakAnadolu ve Mezopotamya Uygarlıklarının insanlık tarihine önemli katkılarını fark eder.4.2.2.Ailesi ve çevresindeki milli kültürü yansıtan ögeleri araştırarak örnekler verir.	ALACAHÖYÜK ÖRENYERİ	Alaca höyük ören yeri gezilerek Hititlerin insanlık tarihine katkılarını fark eder.
SOSYAL BİLGİLER	4--5	KÜLTÜR VE MİRAS	5.2.1 Somut kalıntılardan yola çıkarakAnadolu ve Mezopotamya Uygarlıklarının insanlık tarihine önemli katkılarını fark eder.4.2.2.Ailesi ve çevresindeki milli kültürü yansıtan ögeleri araştırarak örnekler verir.	ORTAKÖY ŞAPİNUVA ÖRENYERİ	Ortaköy-Şapinuva ören yeri gezilerek Hititlerin insanlık tarihine katkılarını fark eder.

DERS/ETKİNLİK ÇEŞİDİ	SINIF DÜZEYİ	ÜNİTE/TEMA/GELİŞİM ALANI	KAZANIM	MEKAN (OKUL DIŞI ÖĞRENME ORTAMI)	AÇIKLAMA (KAZANIM - MEKAN İLİŞKİSİ)
SOSYAL BİLGİLER	4--5	KÜLTÜR VE MİRAS	5.2.1 Somut kalıntılardan yola çıkarakAnadolu ve Mezopotamya Uygarlıklarının insanlık tarihine önemli katkılarını fark eder.4.2.2.Ailesi ve çevresindeki milli kültürü yansıtan ögeleri araştırarak örnekler verir.	HATTUŞA BOĞAZKALE ÖRENYERİ	Hattuşa-Boğazkale ören yeri gezilerek Hititlerin insanlık tarihine katkılarını fark eder.
SOSYAL BİLGİLER	4--5	KÜLTÜR VE MİRAS	5.2.1 Somut kalıntılardan yola çıkarakAnadolu ve Mezopotamya Uygarlıklarının insanlık tarihine önemli katkılarını fark eder.4.2.2.Ailesi ve çevresindeki milli kültürü yansıtan ögeleri araştırarak örnekler verir.	ALACAHÖYÜK ÖRENYERİ	Alaca höyük ören yeri gezilerek Hititlerin insanlık tarihine katkılarını fark eder.
SOSYAL BİLGİLER	4--5	KÜLTÜR VE MİRAS	5.2.1 Somut kalıntılardan yola çıkarakAnadolu ve Mezopotamya Uygarlıklarının insanlık tarihine önemli katkılarını fark eder.4.2.2.Ailesi ve çevresindeki milli kültürü yansıtan ögeleri araştırarak örnekler verir. E9.2.L2. Students will	ORTAKÖY ŞAPİNUVA ÖRENYERİ	Ortaköy-Şapinuva ören yeri gezilerek Hititlerin insanlık tarihine katkılarını fark eder.

ENDÜSTRİYEL KURULUŞLAR

ENDÜSTRİYEL KURULUŞLARA İLİŞKİN TEMEL BİLGİLER

İL/İLÇE ADI	MÜZENİN ADI	BAĞLI OLDUĞU KURUM/KURULUŞ	İLETİŞİM ADRESİ	e-MAİL	TELEFON	BELGEGEÇER	SOSYAL MEDYA HESAPLARI	AÇILIŞ-KAPANIŞ SAATLERİ
Çorum /Merkez	Biyokütle Enerji Santrali	Çorum Ticaret ve Sanayi Odası	19700 Beyözü Köyü/Mecitözü/Çorum	info@oltankoleogluenerji.com	(462) 3440801			09.00 18.00
Çorum /Merkez	Bosch Diesel Center(Uğural)	Çorum Ticaret ve Sanayi Odası	K.S.S.91.SOK.NO:2/B	ugural@boschservice.com.tr	5326902161			08.00 18.00
Çorum /Merkez	Cazgır Kazan Sanayi Limited Şirketi	Çorum Ticaret ve Sanayi Odası	Organize Sanayi Bölgesi 7.Cad No: 15 Çorum	WWW.cazgir.com.tr	0362 238 09 22			08.00 18.00
Çorum /Merkez	Coffee and Study	Çorum Ticaret ve Sanayi Odası	Bahçelievler Mah. Bahabet Cad. No.3-	coffeestudykurumsal@gmail.com	5417816378			08.00 17.00
Çorum /Merkez	Çorum 360 Tv	Basın İlan Kurumu Çorum Şube Müdürlüğü	Yeniyol Mah.Müftü Ahmet Gökesme Sk. No.1 Kat.1 Çorum		3643330030			10.30 18.00
Çorum /Merkez	Çorum Aile, Çalışma ve Sosyal Hizmetler İl Müdürlüğü	Çorum Aile, Çalışma ve Sosyal Hizmetler İl Müdürlüğü	Karakeçili Mah. Gazi Cad. Valilik Ek Bina 8. Kat	corum@ailevecalisma.gov.tr	0364 224 65 32	0364 224 02 00	corum.acsh/facebook.com @corum_acsh/twitter.com	08.00 17.00
Çorum /Merkez	Çorum AMATEM Alkol Ve Madde Bagimliligi Tedavi Merkezi	TC Sağlık Bakanlığı	İnönü cad.Ankara Yolu Üzeri No:137		0364 224 68 25	0364 225 68 20		09.00 16.00
Çorum /Merkez	Çorum Asliye Ceza Hakimliği	Çorum Adliyesi	Ulukavak Mahallesi Fatih Caddesi ÇORUM	http://www.corum.adalet.gov.tr	0 364 227 78 80	---	---	08.00 17.00
Çorum /Merkez	Çorum Asliye Hukuk Hakimliği	Çorum Adliyesi	Ulukavak Mahallesi Fatih Caddesi ÇORUM	http://www.corum.adalet.gov.tr	0 364 227 78 80	---	---	08.00 17.00
Çorum /Merkez	Çorum Belediyesi Katı Atık Tesisi	Çorum Belediyesi	Yeniyol Mah. Gazi Cad. No: 2 PK.19200	iletisim@corum.bel.tr	0364 225 08 10 0364 333 0 333			09:00 17:00
Çorum /Merkez	Çorum Çalışma ve İş Kurumu	Aile, Çalışma Ve Sosyal Hizmetler Bakanlığı-Türkiye İş Kurumu	Gülabibey mah. Cengiz Topel Cad. No:122 ÇORUM	corum@iskur.gov.tr	3642138339	3642241145	---	08:00 17:00
Çorum /Merkez	Çorum Esnaf ve Sanatkârlar Odaları Birliği(ÇESOB)	Türkiye Esnaf ve Sanatkarlar Konfederasyonu	Çepni mah. 8. Çelik Sok. No:2	corumesob19@gmail.com yakup19arslan@gmail.com	0364 224 04 32	0364 224 40 91	https://m.facebook.com/Cesob/	08:30 17:00
Çorum /Merkez	Çorum Gümrük İl Müdürlüğü	T.C. Ticaret Bakanlığı	Çepni Mahellesi İnönü Caddesi No:28 Kat:4 MERKEZ/ÇORUM	corumgm@ticaret.gov.tr	3642549316	3642549346	---	08:00 17:00
Çorum /Merkez	Çorum Haber Gazetesi	Basın İlan Kurumu Çorum Şube Müdürlüğü	Gazi 2. Sok. No:4/E Çorum	mehmetyolyapar@gmail.com	3642252962	3642133400		09.00 19.00
Çorum /Merkez	Çorum Hakimiyet Gazetesi	Basın İlan Kurumu Çorum Şube Müdürlüğü	Yeniyol Mah. Gazi Cad. 3/E Çorum	info@corumhakimiyet.com	3642242400			08.30 23.30
Çorum /Merkez	Çorum İdare Mahkemesi	Çorum Adliyesi	Ulukavak Mahallesi Fatih Caddesi ÇORUM	http://www.corum.adalet.gov.tr	0 364 227 78 80			08.00 17.00

ENDÜSTRİYEL KURULUŞLARA İLİŞKİN TEMEL BİLGİLER

İL/İLÇE ADI	MÜZENİN ADI	BAĞLI OLDUĞU KURUM/KURULUŞ	İLETİŞİM ADRESİ	e-MAİL	TELEFON	BELGEGEÇER	SOSYAL MEDYA HESAPLARI	AÇILIŞ-KAPANIŞ SAATLERİ
Çorum /Merkez	Çorum İl Emniyet Müdürlüğü/Toplum Destekli Polislik Şube Müdürlüğü	TC. İçişleri Bakanlığı	Karakeçeli mah.Fuar cad. no:1 Çorum/Merkez	corumtdp@egm.gov.tr	0505 318 19 13 0364 224 10 09 4820-48 35			08:00 17:00
Çorum /Merkez	Çorum İl Tarım Müdürlüğü	TC. Tarım ve Orman Bakanlığı	Çepni Mah. Necmettin Erbakan Cad. No:11	http://corum.tarimorman.gov.tr orhan.sari@tarim.gov.tr yusuf.sahinbas@tarim.gov.tr	0364 213 83 26	0364 213 27 40	https://m.facebook.com/corumtarim	08:00 17:00
Çorum /Merkez	Çorum Özel Hastanesi	İl sağlık müdürlüğü	Buharaevler mahallesi Buhara 1.sok. No 2 ÇORUM	turkercengiz@hotmail.com	03642260682 4441520 05332982416	3642260684	www.coh.com.tr	08:00 17:00
Çorum /Merkez	Çorum Radyo ve Televizyonu	Basın İlan Kurumu Çorum Şube Müdürlüğü	Gazi Cad. Kulaksız Sok No:3 Kat:4/41		3642242965			08:00 17:00
Çorum /Merkez	Çorum Serbest Muhasebeci ve Mali Müşavirler Odası	TÜRMOB (Türkiye Serbest Muhasebeci Mali Müşavirler ve Yeminli Mali Müşavirler Odaları Birliği)	Karakeçili Mah. Alaybey Sok.No: 96 MERKEZ/ÇORUM	info@corumsmmmo.org.tr.	3642134143	3642244630	----	08:30 17:30
Çorum /Merkez	Çorum Şeker Fabrikası	Çorum Ticaret ve Sanayi Odası	Mimar Sinan Mah. Ankara Yolu Bulvarı	www.safiholding.com.tr ali.yetkin@saficorumseker.com	Kurum Tel: 0364 235 04 70 / 75 Ali YETKİN : 0531 681 86 17	0364 235 04 77		08:00 18:00
Çorum /Merkez	Çorum Ticaret ve Sanayi Odası	Türkiye Odalar ve Borsalar Birliği	Gazi Caddesi No 18	sakkese@etso.org.tr	0 364 234 84 89	0 364234 213 32 05		08.00 17.00
Çorum /Merkez	TC Çorum Valiliği	TC. İçişleri Bakanlığı	Karakeçili Mh.Gazi Cd.Hükümet Konağı No:61 ÇORUM	corum@icisleri.gov.tr	0364 213 5207	0364 224 3809		08.30 17.00
Çorum/Merkez	Çorum Vergi Dairesi Müdürlüğü	T.C. Hazine ve Maliye Bakanlığı-Çorum Defterdarlığı	Yavru Turna Mah. Gazi Cad. No:54 MERKEZ/ÇORUM	corumvd@gelir.gov.tr	3642255545	3642255623	----	08.00 17.00
Çorum/Merkez	Çorum Vergi Mahkemesi	Çorum Adliyesi	Ulukavak Mahallesi Fatih Caddesi ÇORUM	http://www.corum.adalet.gov.tr	0364 225 18 33	---	---	08.00 17.00
Çorum/Merkez	Çözüm Otomotiv	Çorum Esnaf ve Sanatkarlar Odaları Birliği	SADIK KAYABAŞI SERVİS YETKİLİSİ(KKS.95 SOK.NO:3/A)	klasman_19_@hotmail.com	5332354366			08.00 18.00
Çorum /Merkez	Dalgıçlar Otel	İl Kültür Turizm Müdürlüğü	Bahabey Caddesi No 15 ÇORUM	info@hotelsdalgiclar.com	3642230909	3642230919	www.hotelsdalgiclar.com	08:00 17:00
Çorum/Merkez	DB Aile terapisi ve Danışmanlık	Ticaret ve Sanayi Odası	Bahcelievler Mah.Bahçelievler 4. sok No:5/6 Zafer Apt Çorum	dbpsikoloji@outlook.com	0505 0464543		instagram/dbpsikolojicorum	09:00 20:00
Çorum/Merkez	Dizsan Otomotiv	Çorum Ticaret ve Sanayi Odası	Ankara Yol 7.Km Çorum	oeren@dizsan.com.tr	5344107651			08.00 18.00
Çorum /Dodurga	Dodurga Kömür İşletmeleri	Çorum Ticaret ve Sanayi Odası	Alpagut-Dodurga Kömür İşletmeleri DODURGA/ÇORUM		0364 723 74 75-76	0364 723 71 71	info@celiklerholding.com.tr	09.00 17.00
Çorum /Merkez	Doğan Isıtma ve Soğutma	Çorum Esnaf ve Sanatkarlar Odası	KALE MAH.ŞEHEYÜP SK. 17/B	dogan@alarkoservis.com	5324744432 KENAN BOZKURT			08.00 18.00

ENDÜSTRİYEL KURULUŞLARA İLİŞKİN TEMEL BİLGİLER

İL/İLÇE ADI	MÜZENİN ADI	BAĞLI OLDUĞU KURUM/KURULUŞ	İLETİŞİM ADRESİ	e-MAİL	TELEFON	BELGEGEÇER	SOSYAL MEDYA HESAPLARI	AÇILIŞ-KAPANIŞ SAATLERİ
Çorum /Merkez	Dost Gıda Sanayi ve Ticaret A.Ş.	Çorum Ticaret ve Sanayi Odası	Akkent Mahallesi Ankara Yolu 2.Km.No:2 MERKEZ/ÇORUM	İnfo@doskavukcu.com	3642350450	3642350449	www.dostmakarna.com	8:00 17:00
Çorum /Merkez	ECA Yetkili Servis	Çorum Esnaf ve Sanatkarlar Odası	YENİYOL MAH ESKİSARAY 1.SK NO 12/B	corum1emar@hotmail.com	3642256539 METİM ÜNAL			08.00 18.00
Çorum /Merkez	Ekrem TEPENÇELİK SMMM	Çorum Serbest Muhasebeci ve Mali Müşavirler Odası	Çepni Mah. İnönü Cad. Emniyet Sokok. Benderli İş Merkezi No:2/29 MERKEZ/ÇORUM	ekremtepencelik@hotmail.com	3642247132	3642247132	---	08:15 18:00
Çorum/Merkez	Emektar Müzikevi	Çorum Esnaf ve Sanatkarlar Odası	Yavruturna Mah. Kavukçu.Sok. No:72 Çorum	emektarsanat@gmail.com	3642230018	3647770833		09.00 17.00
Çorum /Merkez	Emin Makine Döküm Sanayi Limited Şirketi	Çorum Ticaret ve Sanayi Odası	Organize Sanayi Bölgesi 8.Cad No: 26 Çorum	WWW.emindokum.com.tr	0364 254 90 97	364 254 90 97		08.00 18.00
Çorum /Merkez	Engelsiz Yaşam Bakım Rehabilitasyon Ve Aile Danışma Merkezi Müdürlüğü	Çorum Aile, Çalışma ve Sosyal Hizmetler İl Müdürlüğü	TOKİ Akkent Mah. Akkent 1. Cad. No:112 Merkez/ÇORUM	corum.eybradmm@ailevecalisma.gov.tr	0364 202 01 84	0364 202 01 83	-	08.00 17.00
Çorum/Merkez	FABELTEK	Çorum Esnaf ve Sanatkarlar Odası	Mimar Sinan Mah. Fevzi Çakmak 1. Cad. No:9/B	nihat@fabeltek.com	0 364 333 00 73	0 364 333 00 73	www.fabeltek.com	08.00 17.00
Çorum/Merkez	Fındıkçıoğulları Pompa Enjektör Ayarları	Çorum Esnaf ve Sanatkarlar Odaları Birliği	K.S.S.95.SOK.NO:5 ÇORUM		5327418142			08.00 18.00
Çorum /Merkez	Fikret TEPENÇELİK SMMM	Çorum Serbest Muhasebeci ve Mal Müşavirler Odası	Yeniyol Mah.1.Gazi Sok. Şahinler İş Merkezi Kat:1 No:19 ÇORUM	ftepencelik@gmail.com	5326233308	3642247131	---	08:30 17:30
Çorum /Merkez	Hakimiyet Gazetesi	Basın İlan Kurumu Çorum Şube Müdürlüğü	Yeniyol Mah. Gazi Cad. 3/E Çorum	info@corumhakimiyet.com	3642242400			08.30 23.30
Çorum /Merkez	Hatap Değirmenleri Gıda Sanayi ve Ticaret AŞ.	Çorum Ticaret ve Sanayi Odası	Mimar Sinan Mahallesi Erzurum Dede Sok. No:9	info@hatap.com	3642253381	3642131419	www.hatap.com	08:00 17:00
Çorum /Merkez	Hitit Üniversitesi Erol Olçok Egitim Ve Araştırma Hastanesi	T.C.Sağlık Bakanlığı	Çepni mahallesi İnönü cad. No 176 ÇORUM	corumdhs7@saglik.gov.tr	03642193000/3228	3642193030	www.corumeah.saglik.gov.tr	08:00 17:00
Çorum /Merkez	Hitit Yalıtıp ve Yapı Malzemeleri	Çorum Ticaret Ve Sanayi Odası	Organize Sanayi Bölgesi 4.Cad.N0 6 ÇORUM	muhasebe@hitityalitim.com.tr	03642549550-105/gsm05493640019	3642549557	www.HİTPOR.com	08:00 17:00

ENDÜSTRİYEL KURULUŞLARA İLİŞKİN TEMEL BİLGİLER

İL/İLÇE ADI	MÜZENİN ADI	BAĞLI OLDUĞU KURUM/KURULUŞ	İLETİŞİM ADRESİ	e-MAİL	TELEFON	BELGEGEÇER	SOSYAL MEDYA HESAPLARI	AÇILIŞ-KAPANIŞ SAATLERİ
Çorum /Merkez	Hüseyin ŞENOL SM	Çorum Serbest Muhasebeci ve Mali Müşavirler Odası	Yavru Turna Mah. 2.Maliye Sok. 3/16 MERKEZ/ÇORUM	hhsenol@hotmail.com	5055764224	---	---	09:00 17:00
Çorum/Merkez	Ildırar Otomotiv	Çorum Ticaret ve Sanayi Odası	FARUK ILDIRAR SERVİS YETKİLİSİ (ANKARA YOLU BULVARI NO:47/6)	faruk@ildirar.otomotiv.com.tr	5434001919			08.00 18.00
Çorum /Merkez	İlker İnan KURNAZ SMMM	Çorum Serbest Muhasebeci ve Mali Müşavirler Odası	Çepni Mah. İnönü Cad. Emniyet Sokok. Benderli İş Merkezi No:2/43 MERKEZ/ÇORUM	ilkerinankurnaz@hotmail.com	3642133486	----	----	09:00 18:30
Çorum /Merkez	İskilip Devlet Hastahanesi	TC Sağlık Bakanlığı	Meydan Arifbey Mah.Hastane Cad.No:3 İSKİLİP	corumdhs4@saglik.gov.tr	0364 5110505/06	0364 5113187		08:00 17:00
Çorum /Merkez	Karayolları 73.Şube Şefliği	Karayolları Genel Müdürlüğü/T.C.Ulaştırma ve Alt Yapı Bakanlığı	MimarSinan Mah.İnönü Cad.No:183 ÇORUM		0364 2254026	0364 2254030		08:00 17.00
Çorum /Merkez	Kavsan Ayakkabı Sanayi ve Ticaret Anonim Şirketi(Greyder Ayakkabı)	Çorum Ticaret ve Sanayi Odası	Mimar Sinan Mahallesi Ankara Yolu Blv. No: 87 Merkez/ÇORUM	muhasebe@greyder.com	364 222 09 99	3642220888	www.greyder.com	08:00 18:15
Çorum /Merkez	Kaya Yapı Asansör	Çorum Esnaf ve Sanatkarlar Odası	Yavruturna mah. Esnafevleri 2.sok. no:19/B	mehmetkaya_19@hotmail.com	0 536 737 08 77	0 364 333 01 03	x	08.00 17.00
Çorum /Merkez	Kesin Karar Gazetesi	Basın İlan Kurumu Çorum Şube Müdürlüğü	Gazi Cad. Kulaksız Sok No:3 Kat:4/41	haber@kesinkarar.com	3642242965			09.00 21.00
Çorum /Merkez	Kömürcü Toprak Sanayii	Çorum Ticaret ve Sanayi Odası	Çevreyolu Bulvarı No:193 ÇORUM	info@komurcu.com.tr	0364 226 68 42 0364 226 68 52	0364 226 68 87		08.30 17.00
Çorum /Merkez	KSC Mühendislik	Çorum Esnaf ve Sanatkarlar Odası	ULUKAVAK MH. ÇİFTLİK CD. 35/A	rafetozturk@kscmuhendislik.com.tr	5322361538 AHMET RAFET ÖZTÜRK			08.00 18.00
Çorum /Merkez	Language Center	Milli Eğitim Bakanlığı	Karakeçili Mah. Ilıca Cad.Lise 1.Sok. Çorum	corum@dilmerkezi.com	3642221212			09:00 22.00
Çorum /Merkez	Manchester Dil Okulu	Milli Eğitim Bakanlığı	Yavruturna Mah. Maliye 1.Sok. Hititi İş Merkezi Kat:1/2 Çorum	semihiyi@gmail.com	3642101919			09.00 22.00
Çorum /Merkez	Meteoroloji 10.Bölge Müdürlüğü	TC. Orman ve Su İşleri Bakanlığı	Çepni Mah. Necmettin Erbakan Cad. No: 23/B	rbaykus@mgm.gov.tr corummeteor@mgm.gov.tr	0364 225 66 99 Ramazan BAYKUŞ (Müdür)	0364 224 20 32	Mobil uygulamaları mevcut	08:00 17:00
Çorum /Dodurga	Obruk Barajı ve Hes	Devlet Su İşleri 54. Şube Müdürlüğü	Obruk köyü Dodurga/Çorum		(0364) 213 84 60			
Çorum/Merkez	Osmancık Devlet Hastahanesi	TC Sağlık Bakanlığı	Esentepe Mah.Ömer Derindere Bulvarı No 105 OSMANCIK	corumdhs11@saglik.gov.tr	0364 6114033	0364 6114995		08:00 17:00

ENDÜSTRİYEL KURULUŞLARA İLİŞKİN TEMEL BİLGİLER

İL/İLÇE ADI	MÜZENİN ADI	BAĞLI OLDUĞU KURUM/KURULUŞ	İLETİŞİM ADRESİ	e-MAİL	TELEFON	BELGEGEÇER	SOSYAL MEDYA HESAPLARI	AÇILIŞ-KAPANIŞ SAATLERİ
Çorum/Merkez	OTEKSİS	Çorum Esnaf ve Sanatkarlar Odası	Mimar Sinan mah. Mimar Sinan 78.sokak no:7	info@oteksis.com	0 533 279 45 90	x	www.oteksis.com	08.00 17.00
Çorum/Merkez	Özel Diyaliz Merkezi	İl sağlık müdürlüğü	Yavruturna mahallesi esnaf evleri 4.sok. No´10 ÇORUM	cengizkeles19@gmail.com	03642218080 03642218180	3642212180		08.-17.00
Çorum/Merkez	Özel Pınar Koleji	Milli Eğitim Bakanlığı	Üçdutlar Mah. Binevler 43.Sok. No:10 Çorum	kazimalpoglu@yahoo.com	3642270103			08.30 17.00
Çorum/Merkez	Özel Sağlık Diyaliz Merkezi Buhara Şubesi	İl sağlık müdürlüğü	Buharaevler mahallesi Dr. Sadık Ahmet caddesi No 62-A ÇORUM	cengizkeles19@gmail.com	3642131011	3642131055	www.corumdiyaliz.com.tr	08.-17.00
Çorum /Merkez	Sabri ALBAYRAK SMMM	Çorum Serbest Muhasebeci ve Mali Müşavirler Odası	Çepni Mah. İnönü Cad. Emniyet Sokok. Benderli İş Merkezi No:2/42 MERKEZ/ÇORUM	muhasebe_tr@hotmail.com	3642241144	3646660016		09:00 17:30
Çorum/Merkez	Servet Motorlu Araçlar	Çorum Ticaret ve Sanayi Odası	SERVET KIRIŞ SERVİS YETKİLİSİ(KSS. 37.SK NO:6)	servetkiris@ttmail.com	5332803454			08.00 18.00
Çorum/Merkez	Skoda- Ahlatçı Otomotiv	Çorum Ticaret ve Sanayi Odası	YAĞMUR AHLATÇI GENEL MÜDÜR-KADİR CEYLAN SERVİS MÜDÜRÜ(ANKARA YOLU 7.KM)	kceylan@ahlatciotomotiv.com.tr	5366711153 (Yağmur Ahlatçı) 5324051838 (Kadir Ceylan)			08.00 18.00
Çorum/Merkez	Soner Coşkun Sigorta Aracılık Hizmetleri Ltd. Şti.	Çorum Ticaret ve Sanayi Odası	Çepni Mah. İnönü Cad. Emniyet Sokok. Benderli İş Merkezi No:2/39 MERKEZ/ÇORUM	sonerilim@gmail.com	3646660003 05394146622	---		08:00 18:00
Çorum/Merkez	Sosyal Güvenlik Kurumu	T.C. Aile, Çalışma ve Sosyal Hizmetler Bakanlığı	Gülabibey mah. Cengiz Topel Cad. No:12 ÇORUM	corumsgim@sgk.gov.tr	3642256600	3642256605		08:00 17:00
Çorum/Sungurlu	Sungurlu Devlet Hastahanesi	TC Sağlık Bakanlığı	Yeniyol Mah.Dr.Sadık Ahmet Cad.SUNGURLU	crmsungurludh.bsh@saglik.gov.tr	0364 3101010	0364 3118992		08:00 17:00
Çorum/Merkez	Tarım İl Kontrol Laboratuvarı	Tarım ve Orman Bakanlığı Gıda Kontrol Genel Müdürlüğü	Çepni Mah. Necmettin Erbakan Cad. No:19	corum.gidalab@tarimorman.gov.tr	0364 212 29 19 Müdür 0364 213 83 25 Santral	0364 225 31 50		08:00 17:00
Çorum/Merkez	TC. Ziraat Bankası Çorum Şubesi	Türkiye Bankalar Birliği	Çöplü mah.Osmancık cad. No 9 ÇORUM	acandir@ziraatbank.com.tr	0364 225 40 22-120 gsm 05301041539		www.ziraatbank.tr	08:00 17:00
Çorum/Merkez	Ted Koleji	Milli Eğitim Bakanlığı	üçdutlar Mah. Gülkent 1.Cad. Binevler/Ayarık Mevkii No:85/6 Çorum	hhhastaoglu58@hotmail.com	3643330833	3647770833		09.00 17.00

ENDÜSTRİYEL KURULUŞLARA İLİŞKİN TEMEL BİLGİLER

İL/İLÇE ADI	MÜZENİN ADI	BAĞLI OLDUĞU KURUM/KURULUŞ	İLETİŞİM ADRESİ	e-MAİL	TELEFON	BELGEGEÇER	SOSYAL MEDYA HESAPLARI	AÇILIŞ-KAPANIŞ SAATLERİ
Çorum/Merkez	Ticaret Ve Sanayi Odası Türk Sanat Müziği Topluluğu	Çorum Ticaret ve Sanayi Odası	Gazi Caddesi No 18	enverleblebicioğlu@hotmail.com	0 532 241 16 56	x		Salı 20.00-22.00
Çorum /Merkez	Uğur Makine AŞ	Çorum Ticaret ve Sanayi Odası	Pınarçay OSB 7. cad. no:27/31-1-1 Çorum/TÜRKİYE	www.ugurmakine.com ugurpromilling.com shosgor@ugurgrubu.com	0364 235 00 26	0364 225 00 30	https://m.facebook.com/ugurmakine	08:00 18:00
Çorum /Merkez	Ünal SARIOĞLU SMMM	Çorum Serbest Muhasebeci ve Mali Müşavirler Odası	Çeni Mah. Hıdırlık Cad. 6/24 MERKEZ/ÇORUM	katem191919@gmail.com	3642245897	3642245899		09:00 18:00
Çorum /Merkez	Vestel Yektkili Servisi	Çorum Esnaf ve Sanatkarlar Odası	Ulukavak Mah. Karaman Çavuş Cad. No:52/A	tuncayykaya@hotmail.com	0 533 379 93 43	x		08.00 17.00
Çorum/Merkez	Volkwagen-Ahlatcı Otomotiv	Çorum Ticaret ve Sanayi Odası	YAĞMUR AHLATÇI GENEL MÜDÜR-NESİMİ GÖZÜAÇIK) SERVİS MÜDÜRÜ(ANKARA YOLU 7.KM)	negozuacik@ahlatciotomotiv.com.tr	5366711153 (Yağmur Ahlatçı) 5324051838 (Kadir Ceylan)			08.00 18.00
Çorum /Merkez	Yağmaksan Yağlılar Mak.ve San.Tic.Ltd.Şti.	Çorum Ticaret ve Sanayi Odası	Organize Sanayi Bölgesi 12.Cad No: 6 Çorum	WWW.yagmaksangroup. com	0364 224 91 02	364 224 91 02		08.00 18.00
Çorum /Merkez	Yeşilay Çorum Şubesi	Türkiye Yeşilay Cemiyeti/Çorum Valiliği	Gülabibey Mah.Şeyh Eyüp Sok.Kat 2 No:10 ÇORUM		0532 286 31 54			09.00 17.00
Çorum /Merkez	Yeşilırmak Elektrik Dağıtım A.Ş. Çorum Şubesi	Çorum Ticaret ve Sanayi Odası	Çepni Mah. İnönü cad. No:137	yok	0364 225 33 60	0364 225 33 68		08:00-18:00
Çorum/Merkez	Yeşilırmak Elektrik Dağıtım A.Ş. Çorum Şubesi	Çorum Ticaret ve Sanayi Odası	Gülabibey Mah. İnönü Cad. 137 Çorum	0364 225 33 60	0364 225 33 68			08:00 18:00
Çorum/Merkez	Yön Direksiyon Sistemleri	Çorum Esnaf ve Sanatkarlar Odalar Birliği	İBRAHİM-ÖMER BOZKURT SERVİS YETKİLİSİ(KSS.35.NO: 8)	saftcı_ibo@hotmail.com	5362525425			08.00 18.00
Çorum/Merkez	Yurt İçi Kargo	Çorum Ticaret ve Sanayi Odası	Çepni Mahellesi Taştan Caddesi No:67-A MERKEZ/ÇORUM	kemal.koç@yk.acente.com	3642121993	---		08:00 17:30
Çorum/Merkez	Yuva Viyol Ve Ambalaj Sanayii Ticaret Ltd. Şti.	Çorum Ticaret ve Sanayi Odası	Ulukavak Mah. Osmancık Yolu (Osmancık Yolu 4. Km)	bilgi@yuvaviol.com	3642271852	3642271854		08:00-17:00
Çorum/Merkez	Pompom/Çocuk oyun Kulubü		Buharaevler mah. Buhara 5.Cad. Adalet hanım sitesi A blok 34/21		5338150664		pompomcafecocukoyunkulubu	09:30-21:30

DERS/ETKİNLİK ÇEŞİDİ	SINIF DÜZEYİ	ÜNİTE/TEMA/GELİŞİM ALANI	KAZANIM	MEKAN (OKUL DIŞI ÖĞRENME ORTAMI)	AÇIKLAMA (KAZANIM - MEKAN İLİŞKİSİ)
Dava İşlemleri Dersi	11.Sınıf	Dava Açılış İşlemleri Modülü	1.1.İdare ve vergi mahkemelerinde dava açılış işlemlerini yapar.	Çorum İdare Mahkemesi ve Çorum Vergi Mahkemesi	İdare ve vergi mahkemelerine verilen dilekçelerin kayıt ve havale işlemlerini görerek öğrenmek. Mesleki programda (UYAP) konu ile ilgili iş akışını görmek. Gelen fiziki evrakları da yerinde dosyalamak.
Dava İşlemleri Dersi	11.Sınıf	Dava Açılış İşlemleri Modülü	1.3. Hukuk davasının açılış işlemlerini yapar.	Çorum Asliye Hukuk Hakimliği	Mesleki programda (UYAP) hukuk davası açma menülerini yerinde kullanarak öğrenme.
Dava İşlemleri Dersi	11.Sınıf	Dava Açılış İşlemleri Modülü	1.5.Ceza mahkemesinde davanın açılış işlemlerini yapar	Çorum Asliye Ceza Hakimliği	Ceza mahkemelerinin dava açılış işlem basamkalarını yerinde görmek. Mesleki Programa yüklenmesini sağlamak.
Dava İşlemleri Dersi	11.Sınıf	Dava Açılış İşlemleri Modülü	1.6.Tarafların bilgilerini kaydeder.	Çorum Asliye Ceza Hakimliği	Ceza Mahkemelerinde adı geçen tarafları mesleki proğrama (UYAP) yükjlenmesini sağlamak.
İCRA, NOTER VE AVUKAT KÂTİPLİĞİ İŞLEMLERİ	11.Sınıf	HUKUK BÜROSU KÂTİPLİK İŞLEMLERİ MODÜLÜ	1.1.Hukuk bürosu iç işlem hizmetlerini yapar.	Avukat Hukuk Bürosu (Avukat Dinçer ÖNCÜL)	Hukuk bürosuna gelen kişilerin avukat görüşmelerini düzenleyip, konularla ilgili evrakları hazırlamak. Büronun arşiv ve dosyalamasını öğrenmek. Fiziki dosyaları mesleki proğrama kaydetmek.
İCRA, NOTER VE AVUKAT KÂTİPLİĞİ İŞLEMLERİ	11.Sınıf	NOTER KÂTİPLİĞİ İŞLEMLERİ modülü	1.1.Noterdeki evrak işlemlerini yapar.	Çorum Noterliği	Noterlik evraklarını fiziki ve mesleki proğramda hazırlamayı öğrenmek.
İCRA, NOTER VE AVUKAT KÂTİPLİĞİ İŞLEMLERİ	11.Sınıf	NOTER KÂTİPLİĞİ İŞLEMLERİ MODÜLÜ	1.2.Noterdeki arşivleme işlemlerini yapar.	Çorum Noterliği	Noterlik arşiv hizmetlerini, arşiv ve kayıt işlemlerini yapmak.

DERS/ETKİNLİK ÇEŞİDİ	SINIF DÜZEYİ	ÜNİTE/TEMA/GELİŞİM ALANI	KAZANIM	MEKAN (OKUL DIŞI ÖĞRENME ORTAMI)	AÇIKLAMA (KAZANIM - MEKAN İLİŞKİSİ)
İCRA, NOTER VE AVUKAT KÂTİPLİĞİ İŞLEMLERİ	11.Sınıf	HUKUK BÜROSU KÂTİPLİK İŞLEMLERİ MODÜLÜ	1.1.Hukuk bürosu iç işlem hizmetlerini yapar.	Avukat Hukuk Bürosu (Avukat Dinçer ÖNCÜL)	Hukuk bürosuna gelen kişilerin avukat görüşmelerini düzenleyip, konularla ilgili evrakları hazırlamak. Büronun arşiv ve dosyalamasını öğrenmek. Fiziki dosyaları mesleki proğrama kaydetmek.
COĞRAFYA	11	2.Ünite:Beşeri sistem yerleşme yeri seçimi	11.2.17.Beşeri sistemler,Madenler ve Enerji kaynakları	Obruk Barajı ve H.E.S	Sudan elektrik enerjisi üretiminin nasıl olduğu kavratılır
COĞRAFYA	11	Beşeri sistemler,Madenler ve Enerji kaynakları	11.2.17.Beşeri sistemler,Madenler ve Enerji kaynakları	Ahlatçı Altın Rafinerisi	Altın işleme konusunda bilgi alınması ve tesisin ekonomiye katkısı kavratılır.
COĞRAFYA	11	Beşeri sistemler,Madenler ve Enerji kaynakları	11.2.18.Madenlerin etkili kullanımı	Dodurga Kömür İşletmeciliği	Kömür nasıl çıkartılır ve kömürün ekonomiye etkileri kavratılır
COĞRAFYA	11	Beşeri sistemler,Madenler ve Enerji kaynakları	11.2.19.Türkiye de sanayi	Çorum Şeker Fabrikası	Fabrikanın işlevi ve ekonomiye katkısı kavratılır.
COĞRAFYA	12	Beşeri sistemler,Madenler ve Enerji kaynakları	12.2.8.Türkiye de ticaret merkezleri	Çorum Ticaret ve Sanayi Odası	Ticaret merkezlerinin işleyişi hakkında ilgililerden bilgi alınır.
COĞRAFYA	9	1. Ünite Doğal Sistemler	9.1.10.Hava durumu ve iklim etkileri	Meteoroloji Müdürlüğü	Hava durumunun nasıl ölçüldüğü konusunda uzman kişilerden bilgi alınır
COĞRAFYA	12	2.Ünite Türkiye nin Turizm değerleri	12.2.5.Ulaşım sistemlerinin gelişimi	Karayolları 73.Şube Şefliği	Yetkililerden ulaşım sistemi ile ilgili faaliyetler hakkında bilgi alınır.

DERS/ETKİNLİK ÇEŞİDİ	SINIF DÜZEYİ	ÜNİTE/TEMA/GELİŞİM ALANI	KAZANIM	MEKAN (OKUL DIŞI ÖĞRENME ORTAMI)	AÇIKLAMA (KAZANIM - MEKAN İLİŞKİSİ)
Türk Dili ve Edebiyatı	9/10/11/12	Hikaye-Roman/Okuma- Sözlü İletişim Kazanımları	A.2. 13. Metni yorumlar.C.1.2. Konuşmanın konusunu, amacını, hedef kitlesini ve türünü belirler. C.1.4. Konuşma metnini planlar. C.1.6. Konuşmasında yararlanacağı görsel ve işitsel araçları hazırlar. C.1.7 . Konuşmasına uygun sunu hazırlar. C.1.9. Vurgu, tonlama, duraklama vb. unsurlara uygun olarak seslendirme C.1.11. Konuşmasında beden dilini doğru ve etkili biçimde kullanır. C.1.17. Konuşmasında teknolojik araçları etkili biçimde kullanır.	Coffee and Study	Okuma-tartışma çalışması yapar
Türk Dili ve Edebiyatı	11	Sohbet-Fıkra/ Yazma Kazanımları	B.12. Yazdığı metni başkalarıyla paylaşır.	HAKİMİYET GAZETESİ	Yazdıklarını gazetlerde paylaşır
Türk Dili ve Edebiyatı	11	Sohbet-Fıkra/ Yazma Kazanımları	B.12. Yazdığı metni başkalarıyla paylaşır.	ÇORUM HABER GAZETESİ	Yazdıklarını gazetlerde paylaşır
KAPALI DEVRE KAMERA SİSTEMLERİ	11	MODÜL 3. Kapalı Devre Kamera Sistemi Kurulumu / 4.1. Kamera Seçimi 4.1.1. Sabit veya PTZ Kamera Kullanma 4.1.2. Titremeye Karşı Görüntü Dengeleme Kamerası Kullanma 4.1.3. GeceGörüntüleme 4.2. Kamera Ayarı 4.2.1. Kamera Parametreleri 4.2.2. Kamera Yerleşimi 4.2.3. Görüntü Alanını Ayarlama 4.2.4. En Küçük Nesne Boyutunu Belirleme 4.2.5. Kayıt Ayarları	1-Diagnostiğin Aşamaları,Araç kabulü,Araç kabul formunu doldurmak,Yol testi ile arıza tespiti yapmayı kavrar.	AVRUPA ELEKTRONİK	Kamera çeşitlerini ve tesisatını öğrenecektir.

DERS/ETKİNLİK ÇEŞİDİ	SINIF DÜZEYİ	ÜNİTE/TEMA/GELİŞİM ALANI	KAZANIM	MEKAN (OKUL DIŞI ÖĞRENME ORTAMI)	AÇIKLAMA (KAZANIM - MEKAN İLİŞKİSİ)
PANO TASARIM MONTAJ	11	MODÜL 5.OTOMATİK KUMANDA DEVRELERİ/ 2.1. Kumanda Elemanları Yapı Fonksiyon ve Çeşitleri 2.1.1. Paket şalterler 2.1.1.1. Yapısı 2.1.1.2. Çalışması 2.1.1.3. Çeşitleri 2.1.2. Kumanda butonları 2.1.2.1. Tek yollu butonlar 2.1.2.2. Çift yollu butonlar 2.1.3. Sinyal lambaları 2.1.4. Sınır anahtarları 2.1.4.1. Mekanik tip sınır anahtarları 2.1.4.2. Manyetik tip sınır anahtarları 2.1.5. Zaman röleleri 2.1.5.1. Tanımı ve yapısı 2.1.5.2. Çeşitleri ve fonksiyonları 2.1.5.2.1. Çekmede gecikmeli tip (Düz) zaman rölesi 2.1.5.2.2. Düşmede gecikmeli tip (Ters) zaman rölesi 2.1.5.2.3. Bırakmada gecikmeli tip Impuls zaman rölesi 2.1.5.2.4. Çekmede ve bırakmada gecikmeli tip zaman rölesi 2.1.5.2.5. Flaşör zaman rölesi 2.1.5.2.6. Yıldız Üçgen zaman rölesi 2.1.5.2.7. Çift zaman ayarlı zaman	1. Kumanda Devre Elemanlarını Seçmek	OTEKSİS	Otomatik kumanda yapılış devrelerini inceleyeceklerdir.

DERS/ETKİNLİK ÇEŞİDİ	SINIF DÜZEYİ	ÜNİTE/TEMA/GELİŞİM ALANI	KAZANIM	MEKAN (OKUL DIŞI ÖĞRENME ORTAMI)	AÇIKLAMA (KAZANIM - MEKAN İLİŞKİSİ)
ENDÜSTRİYEL KONTROL SİSTEMLERİ	11	MODÜL 8. Temel Plc Sistemleri/ 3 1. YAPILACAK İŞE UYGUN PLC SEÇME. 1.1. PLC Tanım ve Türleri 1.2. PLC‟ nin Kullanım Amacı ve Alanları ..1.3. PLC ile Röle Sistemleri Arasındaki Farklar ve Avantajları. 1.4. PLC Parçalarının Yapısı ve Fonksiyonları 1.5. PLC Seçiminde Dikkat Edilecek Hususlar 2. PLC CİHAZINA GİRİŞ VE ÇIKIŞ ELEMANLARINI BAĞLAMA 2.1. PLC Besleme Bağlantısı 2.2. PLC GiriĢ Elemanları ve PLC‟ye Bağlantıları 2.2.1. Temaslı Algılayıcılar3 2.2.2. Temassız Algılayıcılar 2.3. PLC ÇıkışElemanları ve Bağlantı Özellikleri 2.3.1. ÇıkıĢ Kontrol Lambaları8 2.3.2. Küçük Motorlar 2.3.3. Selonoid Valfler9 2.3.4. Röle ve Motorlar. 2.4. Giriş ve Çıkışların Adreslenmeleri ve Ġfade EdiliĢleri 2.4.1. Program 2.4.2. Komut 8 3. PLC‟Lİ KONTROL DEVRELERİNİN ÇİZİMİ. 3.1. Giriş Elemanlarının Besleme ve PLC Bağlantılarının Çizimi 3.2. Çıkış Elemanlarının Besleme ve PLC Bağlantılarının Çizimi	1-PLC yapısını bilir. 2-Çeşitlerini öğrenmiş olur.3-PLC bağlantısını bilir. 4-PLC ile devre çizimi yapar.	FABELTEK	PLC çeşitlerini görecek ve kullanım yerlerini öğreneceklerdir.
SOĞUTMA VE KLİMA SİSTEMLERİ	11	MODÜL 1.Soğutma sistemi elemanları/ Ekomant ve montajı - kondanser- evzpamtör- drayer- yardımcı elamanlar	Öğrenci, bu dersin sonunda; 1. Soğutucu seçimi yapmak 2. Soğutma sistemi elemanlarının bağlantılarını yapmak 3. Soğutucuların bakım ve onarımını yapmak 4. Klima özelliklerini belirleyerek klima seçimi yapmak 5. Klimaların montajını yapmak 6. Klimaların bakım ve onarımını yapmak yeterliklerini kazanacaktır.	VESTEL YETKİL SERVİSİ	Soğutma sistemleri hakkında bilgi edineceklerdir.

DERS/ETKİNLİK ÇEŞİDİ	SINIF DÜZEYİ	ÜNİTE/TEMA/GELİŞİM ALANI	KAZANIM	MEKAN (OKUL DIŞI ÖĞRENME ORTAMI)	AÇIKLAMA (KAZANIM - MEKAN İLİŞKİSİ)
ELEKTRİK ELEKTRONİK ÖLÇME	10	MODÜL 9: ZAYIF AKIM DEVRELERİ / 1.3. Kullanım Yerlerine Göre Kablo Çeşitleri 1.3.1. Tek Damarlı Kablolar (NYA) 1.3.2. Spiralli Tek Damarlı Kablolar (Spiralli NYA) 1.3.3. Tek Damarlı Çok Telli Kablolar (NYAF) 1.3.4. Silikonlu NYAF Kablo 1.3.5. Çok Damarlı, Çok Telli Kablolar: TTR Kablolar (NYMHY) 1.3.7. Siyah Antigron Kablolar (NYY) - (YVV) 1.3.8. Alüminyum İletkenli Alçak Gerilim Kablosu (YAVV-NAYY) 1.3.9. Alüminyum İletkenli Askı Telli Havai Kablo (Alpek kablo) 1.3.10. Yangına dayanıklı (Halojen Free), NYA, NYAF, TTR Tesisat Enerji Kablosu 1.3.11. Sinyal ve Kontrol Kabloları	1. İletkeri ve yalıtkanlarıseçebilecek, iletken eklerini yapabilecektir.	ARMA ELEKTRİK A.Ş.	Zayıf akım tesisatlarında kullanılan kablolar hakkında bilgi edineceklerdir.
ASANSÖR SİSTEMLERİ	11	MODÜL 4. Asansör makine dairesi/ Tahrik sistemleri-tahrik kaynağı-redüktörler-hız regülatörü-yağlama sistemi-fren sistemi.	Öğrenci, bu dersin sonunda; 1. Asansörün makine dairesindeki sistemlerin bakım ve onarımını yapmak, 2. Elle açılan kat kapılarının bakım ve onarımını yapmak, 3. Tam otomatik kapıların bakım ve onarımını yapmak, 4. Kullanılan kat ve kabin kasetlerinin bakım ve onarımını yapmak, 5. Her türlü kontağının bakım ve onarımını yapmak, 6. Kabin donanımlarının bakım ve onarımını yapmak, 7. Kuyu donanımlarının bakım ve onarımını yapmak 8. Asansörde kata getirme sisteminin bakım onarımını yapmak yeterliklerini kazanacaktır.	KAYA YAPI ASANSÖR	Asansör sistemlerini göreceklerdir.

DERS/ETKİNLİK ÇEŞİDİ	SINIF DÜZEYİ	ÜNİTE/TEMA/GELİŞİM ALANI	KAZANIM	MEKAN (OKUL DIŞI ÖĞRENME ORTAMI)	AÇIKLAMA (KAZANIM - MEKAN İLİŞKİSİ)
FİZİK	9	9.4. ENERJİ	9.4.3.1. Enerjinin bir biçimden diğer bir biçime (mekanik, ısı, ı ş ı k, ses gibi) dönüşümünde toplam enerjinin korunduğu çıkarımını yapar.	**LADİK RÜZGAR ENERJİ TÜRBİNLERİ**	9.4.3. ENERJİNİN KORUNUMU VE ENERJİ DÖNÜŞÜMLERİ
FİZİK	9	9.4. ENERJİ	9.4.5.1. Yenilenebilir ve yenilenemez enerji kaynaklarını avantaj ve dezavantajları açısından değerlendirir.		9.4.5. ENERJİ KAYNAKLARI
FİZİK	10	10.1. ELEKTRİK VE MANYETİZMA	10.1.2.4. Elektrik akımının oluşturabileceği tehlikelere karşı alınması gereken sağlık ve güvenlik önlemlerini açıklar.		10.1.2. ELEKTRİK DEVRELERİ
FİZİK	11	11.2. ELEKTRİK VE MANYETİZMA	11.2.4.11. Elektromotor kuvveti oluşturan nedenlere ilişkin çıkarım yapar.		11.2. ELEKTRİK VE MANYETİZMA
FİZİK	11	11.2. ELEKTRİK VE MANYETİZMA	11.2.5.1. Alternatif akımı açıklar.		11.2.5. ALTERNATİF AKIM
FİZİK	11	11.2. ELEKTRİK VE MANYETİZMA	11.2.6.1. Transformatörlerin çalışma prensibini açıklar.		11.2.6. TRANSFORMATÖRLER
FİZİK	12	12.6. MODERN FİZİĞİN TEKNOLOJİDEKİ UYGULAMALARI	12.6.2.3. LED, fotodiyot ve fotodirenç teknolojisinin kullanım alanlarını örneklerle açıklar. 12.6.2.4. Güneş pillerinin çalışma şeklini açıklar.	**AVRUPA ELEKTRONİK**	12.6.2. YARI İLETKEN TEKNOLOJİSİ

DERS/ETKİNLİK ÇEŞİDİ	SINIF DÜZEYİ	ÜNİTE/TEMA/GELİŞİM ALANI	KAZANIM	MEKAN (OKUL DIŞI ÖĞRENME ORTAMI)	AÇIKLAMA (KAZANIM - MEKAN İLİŞKİSİ)
FİZİK	11	11.1. KUVVET VE HAREKET	11.1.10.1. Günlük hayatta kullanılan basit makinelerin işlevlerini açıklar.	**Hatap Değirmenleri Gıda Sanayi ve Ticaret AŞ.**	11.1.10. BASİT MAKİNELER
FİZİK	11	11.1. KUVVET VE HAREKET	11.1.10.1. Günlük hayatta kullanılan basit makinelerin işlevlerini açıklar.	**YAĞMAKSAN**	11.1.10. BASİT MAKİNELER
FİZİK	9	9.2. MADDE VE ÖZELLİKLERİ	9.2.1.2. Günlük hayatta saf maddelerin ve karışımların özkütlelerinden faydalanılan durumlara örnekler verir.	**AHLATÇI ALTIN RAFİNERİSİ**	9.2.1. MADDE VE ÖZKÜTLE
Haber Toplama ve Yazma	10	Gündem Takibi	1. Gündemi takip ederek gündemdeki olaylar içerisinden haber önerisinde bulunur.	Hakimiyet Gazetesi	Öğrenci basın yayın kuruluşlarının gündem toplantılarına katılarak olay haber ilişkisini gözlemlemiş olur.
Temel Gazetecilik	10	Basın Yayın İşletmeleri	2. İş sağlığı ve güvenliği tedbirleri doğrultusunda basın yayın işletmelerinin temel işlerini yürütür.	Hakimiyet Gazetesi	Basın yayın işletmelerinin kurumsal örgütlenmesini ve işleyişini gözlemlemiş olur.
GÖRSEL SANATLAR	7	Sanat Eleştirisi ve Estetik	G.7.3.7. Çağdaş medyadaki imaj, yazı ve sembol gibi unsurların yönlendirici etkisini açıklar.	ÇORUM HABER GAZETESİ	Medyanın hayatımızdaki önemini görür
GÖRSEL SANATLAR	8	Sanat Eleştirisi ve Estetik	G.8.1.4. Yazı ve görsel kullanarak görsel sanat çalışması oluşturur	ÇORUM HAKİMİYET GAZETESİ	Afiş karikatür vb tanır

DERS/ETKİNLİK ÇEŞİDİ	SINIF DÜZEYİ	ÜNİTE/TEMA/GELİŞİM ALANI	KAZANIM	MEKAN (OKUL DIŞI ÖĞRENME ORTAMI)	AÇIKLAMA (KAZANIM - MEKAN İLİŞKİSİ)
GÖRSEL SANATLAR	8	Sanat Eleştirisi ve Estetik	G.8.3.6. Çağdaş medyadaki imaj, yazı ve sembol gibi unsurların etkisini analiz eder.	ÇRT	Radyo ve tv alanında gözlem yapar
GÖRSEL SANATLAR	6	kültürel miras	G.6.2.6. Görsel sanatlardaki meslekler arasındaki benzerlik ve farklılıkları söyler.	360 TV	Medya ve meslekleri tanır
GÖRSEL SANATLAR	8	Sanat Eleştirisi ve Estetik	G.8.1.4. Yazı ve görsel kullanarak görsel sanat çalışması oluşturur	BİR MEDYA	Afiş .yazı.baskı.tasarım vb gözlem yapar
GÖRSEL SANATLAR	3	Görsel İletişim ve Biçimlendirme	G.3.1.3. Görsel sanat çalışmasını yaparken güncel kaynaklara dayalı fikirler geliştirir.	ÇORUM HABER GAZETESİ	Radyo ve tv alanında gözlem yapar
Halkla İlişkiler ve Organizasyon	10	Organizasyon Çeşitleri	4: Kurumsal organizasyonlar, sosyal ve kültürel organizasyonlar, ulusal ve uluslararası organizasyonlar ile ilgili yapılması gerekenleri açıklar.	Anitta Otel	Organizasyonların düzenlenmesine tanıklık eder ve organizasyonla ilgili yapılması gerekenleri açıklar.
Halkla İlişkiler Faaliyetleri	11	Halkla İlişkiler ve Basın	1: Basın kuruluşları ile işbirliği içinde basın bildirisi, basın bülteni, basın toplantısı, basın kokteyli ve basın gezisi düzenler.	Hakimiyet Gazetesi	Sektörde basın yoluyla yürütülen halkla ilişkiler faaliyetlerini yerinde gözlemleme imkanını bulur.
SOSYAL BİLGİLER	6-7	ETKİN VATANDAŞ-BİREY VE TOPLUM	6.6.3. Yönetimin karar alma sürecini etkileyen unsurları analiz eder.7.1.3.Medyanın sosyal değişim ve etkileşimdeki rolünü tartışır.	Bir Medya	Sivil toplum kuruluşları ve medyanın kamuoyu oluşumuna etkisini kavrar.Bireyler arasındaki iletişim ve toplumsal olarak kültürü nasıl değiştirdiğini öğrenir.

DERS/ETKİNLİK ÇEŞİDİ	SINIF DÜZEYİ	ÜNİTE/TEMA/GELİŞİM ALANI	KAZANIM	MEKAN (OKUL DIŞI ÖĞRENME ORTAMI)	AÇIKLAMA (KAZANIM - MEKAN İLİŞKİSİ)
SOSYAL BİLGİLER	4..5..6	ÜRETİM, DAĞITIM VE TÜKETİM	5.5.1 Yaşadığı yerin ve çevrenin ekonomik faaliyetlerini analiz eder.6.5.3.Türkiye'nin coğrafi özelliklerini dikkate alarak yatırım ve pazarlama proje önerileri hazırlar.4.5.2.Ailesi ve yakın çevresindeki başlıca ekonomik faaliyetleri tanır.	KÖMÜRCÜ TOPRAK SANAYİ	Yaşadığı çevrenin ekonomik faaliyetleri ile coğrafi özellikleri arasındaki ilişkiyi öğrenir.Yatırım ve pazarlama projeleri hazırlar.
SOSYAL BİLGİLER	4..5..6	ÜRETİM, DAĞITIM VE TÜKETİM	5.5.1 Yaşadığı yerin ve çevrenin ekonomik faaliyetlerini analiz eder.6.5.3.Türkiye'nin coğrafi özelliklerini dikkate alarak yatırım ve pazarlama proje önerileri hazırlar.4.5.2.Ailesi ve yakın çevresindeki başlıca ekonomik faaliyetleri tanır.	UĞUR MAKİNA	Yaşadığı çevrenin ekonomik faaliyetleri ile coğrafi özellikleri arasındaki ilişkiyi öğrenir.Yatırım ve pazarlama projeleri hazırlar.

DERS/ETKİNLİK ÇEŞİDİ	SINIF DÜZEYİ	ÜNİTE/TEMA/GELİŞİM ALANI	KAZANIM	MEKAN (OKUL DIŞI ÖĞRENME ORTAMI)	AÇIKLAMA (KAZANIM - MEKAN İLİŞKİSİ)
SOSYAL BİLGİLER	4..5..6	ÜRETİM, DAĞITIM VE TÜKETİM	5.5.1 Yaşadığı yerin ve çevrenin ekonomik faaliyetlerini analiz eder.6.5.3.Türkiye'nin coğrafi özelliklerini dikkate alarak yatırım ve pazarlama proje önerileri hazırlar.4.5.2.Ailesi ve yakın çevresindeki başlıca ekonomik faaliyetleri tanır.	ÇORUM ŞEKER FABRİKASI	Yaşadığı çevrenin ekonomik faaliyetleri ile coğrafi özellikleri arasındaki ilişkiyi öğrenir.Yatırım ve pazarlama projeleri hazırlar.
SOSYAL BİLGİLER	4..5..6	ÜRETİM, DAĞITIM VE TÜKETİM	5.5.1 Yaşadığı yerin ve çevrenin ekonomik faaliyetlerini analiz eder.6.5.3.Türkiye'nin coğrafi özelliklerini dikkate alarak yatırım ve pazarlama proje önerileri hazırlar.4.5.2.Ailesi ve yakın çevresindeki başlıca ekonomik faaliyetleri tanır.	ÇORUM BELEDİYESİ BELTAŞ(HALK EKMEK)	Yaşadığı çevrenin ekonomik faaliyetleri ile coğrafi özellikleri arasındaki ilişkiyi öğrenir.Yatırım ve pazarlama projeleri hazırlar.

DERS/ETKİNLİK ÇEŞİDİ	SINIF DÜZEYİ	ÜNİTE/TEMA/GELİŞİM ALANI	KAZANIM	MEKAN (OKUL DIŞI ÖĞRENME ORTAMI)	AÇIKLAMA (KAZANIM - MEKAN İLİŞKİSİ)
SOSYAL BİLGİLER	4..5..6	ÜRETİM, DAĞITIM VE TÜKETİM	5.5.1 Yaşadığı yerin ve çevrenin ekonomik faaliyetlerini analiz eder.6.5.3.Türkiye'nin coğrafi özelliklerini dikkate alarak yatırım ve pazarlama proje önerileri hazırlar.4.5.2.Ailesi ve yakın çevresindeki başlıca ekonomik faaliyetleri tanır.	DODURGA KÖMÜR İŞLETMELERİ	Yaşadığı çevrenin ekonomik faaliyetleri ile coğrafi özellikleri arasındaki ilişkiyi öğrenir.Yatırım ve pazarlama projeleri hazırlar.
SOSYAL BİLGİLER	4..5..6	ÜRETİM, DAĞITIM VE TÜKETİM	5.5.1 Yaşadığı yerin ve çevrenin ekonomik faaliyetlerini analiz eder.6.5.3.Türkiye'nin coğrafi özelliklerini dikkate alarak yatırım ve pazarlama proje önerileri hazırlar.4.5.2.Ailesi ve yakın çevresindeki başlıca ekonomik faaliyetleri tanır.	HATAP DEĞİRMENLERİ	Yaşadığı çevrenin ekonomik faaliyetleri ile coğrafi özellikleri arasındaki ilişkiyi öğrenir.Yatırım ve pazarlama projeleri hazırlar.

DERS/ETKİNLİK ÇEŞİDİ	SINIF DÜZEYİ	ÜNİTE/TEMA/GELİŞİM ALANI	KAZANIM	MEKAN (OKUL DIŞI ÖĞRENME ORTAMI)	AÇIKLAMA (KAZANIM - MEKAN İLİŞKİSİ)
SOSYAL BİLGİLER	4..5..6	ÜRETİM, DAĞITIM VE TÜKETİM	5.5.1 Yaşadığı yerin ve çevrenin ekonomik faaliyetlerini analiz eder.6.5.3.Türkiye'nin coğrafi özelliklerini dikkate alarak yatırım ve pazarlama proje önerileri hazırlar.4.5.2.Ailesi ve yakın çevresindeki başlıca ekonomik faaliyetleri tanır.	KAVSAN AYAKKABI SANAYİİ ve T.L.Ş.(GREYDER AYAKKABI)	Yaşadığı çevrenin ekonomik faaliyetleri ile coğrafi özellikleri arasındaki ilişkiyi öğrenir.Yatırım ve pazarlama projeleri hazırlar.
SOSYAL BİLGİLER	4..5..6	ÜRETİM, DAĞITIM VE TÜKETİM	5.5.1 Yaşadığı yerin ve çevrenin ekonomik faaliyetlerini analiz eder.6.5.3.Türkiye'nin coğrafi özelliklerini dikkate alarak yatırım ve pazarlama proje önerileri hazırlar.4.5.2.Ailesi ve yakın çevresindeki başlıca ekonomik faaliyetleri tanır.	ÇORUM BELEDİYESİ KATI ATIK TESİSİ	Yaşadığı çevrenin ekonomik faaliyetleri ile coğrafi özellikleri arasındaki ilişkiyi öğrenir.Yatırım ve pazarlama projeleri hazırlar.

DERS/ETKİNLİK ÇEŞİDİ	SINIF DÜZEYİ	ÜNİTE/TEMA/GELİŞİM ALANI	KAZANIM	MEKAN (OKUL DIŞI ÖĞRENME ORTAMI)	AÇIKLAMA (KAZANIM - MEKAN İLİŞKİSİ)
SOSYAL BİLGİLER	4..5..6	ÜRETİM, DAĞITIM VE TÜKETİM	5.5.1 Yaşadığı yerin ve çevrenin ekonomik faaliyetlerini analiz eder.6.5.2.Kaynakların bilinçsizce tüketilmesinde canlı yaşamına etkilerini analiz eder..4.5.2.Ailesi ve yakın çevresindeki başlıca ekonomik faaliyetleri tanır.	OBRUK BARAJI VE HES	Yenilenebilir ve yenilenemyen enerji kaynaklarının önemini kavrar.
SOSYAL BİLGİLER	4..5..6	ÜRETİM, DAĞITIM VE TÜKETİM	5.5.1 Yaşadığı yerin ve çevrenin ekonomik faaliyetlerini analiz eder.6.5.2.Kaynakların bilinçsizce tüketilmesinde canlı yaşamına etkilerini analiz eder..4.5.2.Ailesi ve yakın çevresindeki başlıca ekonomik faaliyetleri tanır.	BİYOKÜTLE ENERJİ SANTRALİ	Yenilenebilir ve yenilenemyen enerji kaynaklarının önemini kavrar.
SOSYAL BİLGİLER	4..5..6	ÜRETİM, DAĞITIM VE TÜKETİM	5.5.1 Yaşadığı yerin ve çevrenin ekonomik faaliyetlerini analiz eder.6.5.2.Kaynakların bilinçsizce tüketilmesinde canlı yaşamına etkilerini analiz eder..4.5.2.Ailesi ve yakın çevresindeki başlıca ekonomik faaliyetleri tanır.	AHLATÇI GÜNEŞ ENERJİ PANELLERİ	Yenilenebilir ve yenilenemyen enerji kaynaklarının önemini kavrar.

DERS/ETKİNLİK ÇEŞİDİ	SINIF DÜZEYİ	ÜNİTE/TEMA/GELİŞİM ALANI	KAZANIM	MEKAN (OKUL DIŞI ÖĞRENME ORTAMI)	AÇIKLAMA (KAZANIM - MEKAN İLİŞKİSİ)
SOSYAL BİLGİLER	5	ETKİN VATANDAŞLIK	5.6.1.Bireysel ve toplumsal ihtiyaçların karşılanması için hizmet veren kurumları ilişkilendirir.5.6.2.Yaşadığı yerin yönetim birimlerinin temel görevlerini açıklar.	ÇORUM VALİLİĞİ	Yönetim birimlerinde görev yapan birey ve kurulların görevlerini yerine getirirken çeşitli kararlar aldıkları ve bağlamda karar verme becerilerini kullandıklarını öğrenir.
SOSYAL BİLGİLER	5	ETKİN VATANDAŞLIK	5.6.1.Bireysel ve toplumsal ihtiyaçların karşılanması için hizmet veren kurumları ilişkilendirir.5.6.2.Yaşadığı yerin yönetim birimlerinin temel görevlerini açıklar.	ÇORUM BELEDİYESİ	Yönetim birimlerinde görev yapan birey ve kurulların görevlerini yerine getirirken çeşitli kararlar aldıkları ve bağlamda karar verme becerilerini kullandıklarını öğrenir.
SOSYAL BİLGİLER	5-6-7	ETKİN VATANDAŞLIK -BİREY VE TOPLUM-ÜRETİM ,TÜKETİM ,DAĞITIM	5.6.1.Bireysel ve toplumsal ihtiyaçların karşılanması için hizmet veren kurumları ilişkilendirir.6.1.4.Toplumsal birlikteliğin oluşmasında sosyal yardımlaşma ve dayanışmayı destekleyici faaliyetlere katılır.7.5.3.Kurumların ve sivil toplum kuruluşlarının çalışmalarına ve sosyal yaşamdaki rollerine örnekler veriri.	KIZILAY	Çevresindeki sivil toplum kuruluşlarının faaliyetlerini öğrenir.Yardımlaşma ve dayanışma duygusunu öğrenir.

DERS/ETKİNLİK ÇEŞİDİ	SINIF DÜZEYİ	ÜNİTE/TEMA/GELİŞİM ALANI	KAZANIM	MEKAN (OKUL DIŞI ÖĞRENME ORTAMI)	AÇIKLAMA (KAZANIM - MEKAN İLİŞKİSİ)
SOSYAL BİLGİLER	5-6	ETKİN VATANDAŞLIK BİREY VE TOPLUM	5.6.1.Bireysel ve toplumsal ihtiyaçların karşılanması için hizmet veren kurumları ilişkilendirir.6.1.4.Toplumsal birlikteliğin oluşmasında sosyal yardımlaşma ve dayanışmayı destekleyici faaliyetlere katılır.7.5.3.Kurumların ve sivil toplum kuruluşlarının çalışmalarına ve sosyal yaşamdaki rollerine örnekler veriri.	YEŞİLAY	Çevresindeki sivil toplum kuruluşlarının faaliyetlerini öğrenir.Yardımlaşma ve dayanışma duygusunu öğrenir.
SOSYAL BİLGİLER	5	ETKİN VATANDAŞLIK	5.6.1.Bireysel ve toplumsal ihtiyaçların karşılanması için hizmet veren kurumları ilişkilendirir.	İlEmniyet Müdürlüğü	Günlük yaşantısında karşılaştığı kurumları güvenliklerini sağlamaya yönelik sorumlulukları olduğunu öğrenir.

DERS/ETKİNLİK ÇEŞİDİ	SINIF DÜZEYİ	ÜNİTE/TEMA/GELİŞİM ALANI	KAZANIM	MEKAN (OKUL DIŞI ÖĞRENME ORTAMI)	AÇIKLAMA (KAZANIM - MEKAN İLİŞKİSİ)
This place will enable the students to develop their communicative language skills through resevations, bookings and getting information about travelling and etc.	Haz.,9 and 10	1: STUDYING ABROAD/5: TRAVEL	E9.1.L2. Students will be able to detect specific information about jobs/countries/ nationalities.E9.1.S2. Students will be able to ask and answer about their personal belongings. E9.1.S3. Students will be able to ask for and give simple directions in simple phrases.E9.1.R2. Students will be able to find specific information in a simple text about E10.5.L1. Students will be able to list phrases for booking in a recorded text.jobs/nationalities/countries.E9.1.W1. Students will be able to write simple sentences and	ANİTTA OTEL	This place will enable the students to develop their communicative language skills through resevations, bookings and getting information about travelling and etc.

DERS/ETKİNLİK ÇEŞİDİ	SINIF DÜZEYİ	ÜNİTE/TEMA/GELİŞİM ALANI	KAZANIM	MEKAN (OKUL DIŞI ÖĞRENME ORTAMI)	AÇIKLAMA (KAZANIM - MEKAN İLİŞKİSİ)
İNGİLİZCE/SPEAKING/READING	Haz.,9 and 10	1: STUDYING ABROAD/5: TRAVEL	E9.1.L2. Students will be able to detect specific information jobs/countries/ nationalities.E9.1.S2. Students will be able to ask and answer about their personal belongings. E9.1.S3. Students will be able to ask for and give simple directions in simple phrases.E9.1.R2. Students will be able to find specific information in a simple text about E10.5.L1. Students will be able to list phrases for booking in a recorded text.jobs/nationaliti es/countries.E9.1.W1 . Students will be able to write simple sentences and	DALGIÇLAR OTEL	This place will enable the students to develop their communicative language skills through resevations, bookings and getting information about travelling and etc.

DERS/ETKİNLİK ÇEŞİDİ	SINIF DÜZEYİ	ÜNİTE/TEMA/GELİŞİM ALANI	KAZANIM	MEKAN (OKUL DIŞI ÖĞRENME ORTAMI)	AÇIKLAMA (KAZANIM - MEKAN İLİŞKİSİ)
İNGİLİZCE/SPEAKING/READING	**11 and 12**	**9: MY FRIENDS/10: VALUES AND NORMS/4: COMING SOON/7: NEWS STORIES**	E11.9.L1. Students will be able to organize specific information in a narrative about a person or an event.E11.9.S1. Students will be able to ask and answer questions to clarify a well-known / common person or a place.E11.10.L1. Students will be able to identify the topic and the main idea of a recorded text/video.E11.10.S1. Students will be able to exchange ideas about values and practices.E12.4.L2. Students will be able to match the topics with recorded passages corresponding to virtual reality and	Language Center	Students will be able to come across with people whom they have never seen before and have a dialogue on certain issues in this school. This will provide the students to have a different experience of using the language on different platforms.

DERS/ETKİNLİK ÇEŞİDİ	SINIF DÜZEYİ	ÜNİTE/TEMA/GELİŞİM ALANI	KAZANIM	MEKAN (OKUL DIŞI ÖĞRENME ORTAMI)	AÇIKLAMA (KAZANIM - MEKAN İLİŞKİSİ)
İNGİLİZCE/SPEAKING/READING	Haz.,9 and 12	5/INSPIRATIONAL PEOPLE/SPEAKING AND READING----7/ WORLD HERİTAGE/SPEAKING AND READING 3: HUMAN RIGHTS	E9.5.S1. Students will be able to compare characteristics of different well-known people by expressing their opinions-E9.7.S2. Students will be able to give a short simple presentation about an ancient civilization they have searched before.-E12.3.S1. Students will be able to make suggestions about improving human rights. E12.3.S2. Students will be able to discuss the problems/difficulties of the disadvantaged people in the world.	Ada Koleji	Students will be able to come across with people whom they have never seen before and have a dialogue on certain issues in this school. This will provide the students to have a different experience of using the language on different platforms.

DERS/ETKİNLİK ÇEŞİDİ	SINIF DÜZEYİ	ÜNİTE/TEMA/GELİŞİM ALANI	KAZANIM	MEKAN (OKUL DIŞI ÖĞRENME ORTAMI)	AÇIKLAMA (KAZANIM - MEKAN İLİŞKİSİ)
İNGİLİZCE/SPEAKING/READING	10 and 11	3/ LEGENDARY FIGURE/6/OPEN YOUR HEART	E10.3.S2. Students will be able to retell a story by describing characters and placesE10.3.S3. Students will be able to talk about a historical legendary figure in Turkish history.E11.6.S1. Students will be able to criticize an action in the past.E11.6.S2. Students will be able to express their inferences from the results of events in the past.	Özel Pınar Koleji	Students will be able to come across with people whom they have never seen before and have a dialogue on certain issues in this school. This will provide the students to have a different experience of using the language on different platforms.
İNGİLİZCE/SPEAKING/READING	Haz.,10 and 12	8: DIGITAL ERA, 7: NEWS STORIES	E10.8.S1. Students will be able to make comments on innovations by stating causes and effects.E10.8.S2. Students will be able to talk about their preferences in technological devices E12.7.S1. Students will be able to narrate the events in the past. E12.7.S2. Students will be able to make a presentation about unusual/odd news stories.E12.7.S1. Students will be able to narrate the events in the past. E12.7.S2. Students will be able to make a presentation about unusual/odd news stories.E12.7.S1. Students will be able	Ted Koleji	Students will be able to come across with people whom they have never seen before and have a dialogue on certain issues in this school. This will provide the students to have a different experience of using the language on different platforms.

DERS/ETKİNLİK ÇEŞİDİ	SINIF DÜZEYİ	ÜNİTE/TEMA/GELİŞİM ALANI	KAZANIM	MEKAN (OKUL DIŞI ÖĞRENME ORTAMI)	AÇIKLAMA (KAZANIM - MEKAN İLİŞKİSİ)
İNGİLİZCE/SPEAKING/READING	11 and 12	10:values and norms, 4:coming soon	E11.10.S2. Students will be able to make comments about moral values and norms in different cultures.,E12.7.R1. Students will be able to list vocabulary for narrating and describing events in a text.	Bilgi Koleji	Students will be able to come across with people whom they have never seen before and have a dialogue on certain issues in this school. This will provide the students to have a different experience of using the language on different platforms.
İNGİLİZCE/SPEAKING/READING	Haz.,9 and 12	7: WORLD HERITAGE/4: COMING SOON/5: PSYCHOLOGY	E9.7.L1.Students will be able to organize information on world heritage in a recorded text/video. E9.7.L2. Students will be able to respond to simple questions/ statements in a recorded interview.E9.7.S1. Students will be able to ask and answer simple questions in an interview about past times and past events.E12.4.L1. Students will be able to take notes during an informal debate/poster presentation/seminar in a video.E12.4.S2.E12.5.L2. Students will be able to identify the speaker's mood, tone, etc in a	Coffee and Study	this place could be used for small goups of students from different schools to meet and develop their language skills especially speaking and listening.

DERS/ETKİNLİK ÇEŞİDİ	SINIF DÜZEYİ	ÜNİTE/TEMA/GELİŞİM ALANI	KAZANIM	MEKAN (OKUL DIŞI ÖĞRENME ORTAMI)	AÇIKLAMA (KAZANIM - MEKAN İLİŞKİSİ)
KİMYA	10	KARIŞIMLAR	10.2.KARIŞIMLARIN AYRILMASI	ŞEKER FABRİKASI	10.2.4.1 Endüstri ve sağlık alanlarında kullanılan ayırma teknikleri
KİMYA	10	KİMYA HERYERDE	10.4YAYGIN MALZEMELER	KAĞIT YUMURTA VİYOL FABRİKASI	10.4.1.6 Öğrenciler kağıt üretim ve geri dönüşüm süreci konusunda araştırma yapar
KİMYA	10	ASİTLER, BAZLAR, TUZLAR	10.3.BAZI ASİT VE BAZLARIN KULLANIM ALANLARI	AHLATÇI ALTIN RAFİNERİSİ	10.3.2.2 Asit ve bazların günlük hayat bakımından önemi Aktif metal, yarı metal, soy metal
KİMYA	10	KİMYA HERYERDE	10.4 Hazır gıda etiketlerindeki üretim ve son kullanım tarihlerinin önemi vurgulanır.	DOST GIDA SANAYİİ VE TİCARET A.Ş.	10.4.2.1 Hazır gıdaları seçerken ve tüketirken dikkat edilmesi gereken hususları açıklar.
KİMYA	9	KİMYA BİLİMİ	9.1.KİMYA İLGİLİ ALANLARI	TARIM İL KONTROL LABORATUARI	9.1.2.1 Kimyanın ve kimyacıların çalışma alanlarını açıklar
Makine elemanları ve mekanizmalar	11	Sökülemeyen birleştirme elemanları (2 -TS-ISO standart Kaynaklar)/ 523 (Kaynak çizelgelerinden sembollerinin nsaıl verildiğini bilmek kaynak ile ilgili gerekli resmi çizmek imalatda bulunmak) bilgileri alabilecek, çizimlerde kaynak sembollerini doğru olarak gösterebilecektir.	Yağmaksan Yağlılar Mak.ve San.Tic.Ltd.Şti.	Kaynak ve kaynak sembollerini öğrenir.
Makine elemanları ve mekanizmalar	11	Kasnaklar (Hareket dönüştürme elemanları) / 521 (Kasnak resmi çizmek imalatında bulunmak)	1-Çekme paylı konstrüksiyon model (Kasnak) resmi çizmek	Emin Makine Döküm Sanayi Limited Şirketi	Kasnak elemanlarını ve çizme kanusunda bilgi edinirler.
Makine elemanları ve mekanizmalar	11	Hareket ve güç iletme elemanları (Dişli çarklar)	522 (Dişli çark resimleri çizmek imalatında bulunmak)	Cazgır Kazan Sanayi Limited Şirketi	Dişli çarkların hesaplarını yapacak elde edilen verilere göreyapım resimlerini çizecek ve imalatın nasıl yapıldığını izleyecektir

DERS/ETKİNLİK ÇEŞİDİ	SINIF DÜZEYİ	ÜNİTE/TEMA/GELİŞİM ALANI	KAZANIM	MEKAN (OKUL DIŞI ÖĞRENME ORTAMI)	AÇIKLAMA (KAZANIM - MEKAN İLİŞKİSİ)
Ark Kaynak Teknikleri	11	Kalın parçaların kaynağı, /Kaynak ağzı açma ,Kaynak ağzı açısı	1.Kaynak ağzı açma aparatlarını tanır. 2.Kaynak ağzı açmanın yapılışını kavrar.3.Kaynak ağzı açısının önemini	Cazgır Kazan Sanayi Limited Şirketi	Parça kaynağı öğrenir
Ark Kaynak Teknikleri	11	Pozisyon kaynakları./ Kaynak pozisyonu yönünü belirleme, Kaynağın yapılışı.	1.Parça kalınlığına göre kaynak yönünü belirler.	Cazgır Kazan Sanayi Limited Şirketi	Pozisyon kaynaklarının yapılışını öğrenir.
Ark Kaynak Teknikleri	11	Gazaltı Kaynak Yöntemleri/TİG Kaynağı,koruyucu gazlar,Kaynak elektrotları ,kaynatılan metaller,Kaynağın yapılışı	1-Parça kalınlığına göre kaynak yönünü belirler.2-Tig kaynağında kullanılan koruyucu gazları tanır.3-Tig kaynak elektrotlarını ve kaynatılan metalleri tanır. 4.Kaynağın yapım tekniğini öğrenir.	Cazgır Kazan Sanayi Limited Şirketi	Gazaltı kaynaklarının yapılışını öğrenir.
İleri Ark Kaynak Teknikleri	12	Tozaltı kaynağı/ Kaynak tozlarının özellikleri.Kaynak elektrotlarının özellikleri.Kaynatılan metaller.Kaynağın yapılışı.	1-Koruyucu toz özelliklerini bilir.2-Kaynak elektrotlarını tanır. 3-Kaynak elektrotlarını tanır.4-Kaynağın yapım tekniğini bilir.	Cazgır Kazan Sanayi Limited Şirketi	Tozaltı kaynaklarının yapılışını öğrenir.
İleri Ark Kaynak Teknikleri	12	TİG Kaynağı/ Tig kaynağı ile kaynatılan metaller.Akım,gaz ve torç açısı ayarları.Kaynağın yapılışı.	1-Kaynatılan metalleri tanır.2-Akım, gaz debisi ve torç açısını ayarlar.3-Kaynağın yapılışını bilir.	Cazgır Kazan Sanayi Limited Şirketi	Tig kaynaklarının yapılışını öğrenir.
İleri Ark Kaynak Teknikleri	12	Büyük çaplı boruların kaynağı/ a.Gaz boruları ve özellikleri b.Kaynağa hazırlık c.Küt-ek kaynağı	1-Büyük çaplı boruların özelliklerini tanır.2-Kaynak hazırlığını yapar. 3-Kaynaklı birleştirmeyi yapar.	Cazgır Kazan Sanayi Limited Şirketi	Boru kaynağını öğrenir.

DERS/ETKİNLİK ÇEŞİDİ	SINIF DÜZEYİ	ÜNİTE/TEMA/GELİŞİM ALANI	KAZANIM	MEKAN (OKUL DIŞI ÖĞRENME ORTAMI)	AÇIKLAMA (KAZANIM - MEKAN İLİŞKİSİ)
Metal Üst Yüzey İşleme	12	Metal yüzey boyama teknikleri/ Boyamanın gereği ve önemi.Yüzey temizleme.Astar ve son kat boyanın atılışı.	1-Boyamanın gereğini bilir. 2-Astar ve son kat boyanın yapılışını öğrenir ve yapar.	Cazgır Kazan Sanayi Limited Şirketi	Boyama tekniklerini öğrenir.
Malzeme Muayene ve Kontrol	12	Röntgen ile kontrol/ Röntgenle kontrolün gereği ve önem.Röntgenle kontrolün yapılışı.	1-Kaynak dikişinin kontrol ve önemini kavrar. 2-Röntgen ile dikiş kontrolünün yapılışını kavrar.	Cazgır Kazan Sanayi Limited Şirketi	Röntgen ile kaynak kontrolünü öğrenir.
OTOMOTİV ELEKTROMEKANİK	11	MODÜL 13:DİZEL MOTORU DİAGNOSTİĞİ/ Diagnostiğin Aşamaları,Araç kabulü,Araç kabul formunu doldurmak,Yol testi ile arıza tespiti yapmak	1-Diagnostiğin Aşamaları,Araç kabulü,Araç kabul formunu doldurmak,Yol testi ile arıza tespiti yapmayı kavrar.	Servet Motorlu Araçlar	Dizel motorlar hakkında bilgi edinir.
HAREKET KONTROL SİSTEMLERİ	11	MODÜL 8:DİREKSİYON SİSTEMLERİ/ Direksiyon Dişli Kutusu	2-Direksiyon dişli kutusunu kontrol ederek değiştirebilecektir	Yön Direksiyon Sistemleri	Direksiyon sistemlerini öğrenir.
OTOMOTİV ELEKTROMEKANİK	11	MODÜL 11:DİSTRİBÜTÖR TİPİ DİZEL YAKIT ENJEKSİYON POMPALARI / D.P.A. yakıt enjeksiyon pompalarda yapılan kontroller ve pompa ayarı	10-D.P.A. yakıt enjeksiyon pompalarda yapılan kontroller ve pompa ay. bilir.	Bosch Diesel Center(Uğural)	Yakıt enjeksiyon sistemlerini öğrenir.
OTOMOTİV ELEKTROMEKANİK	11	MODÜL 8:ARAÇ ISITMA VE HAVALANDIRMA SİSTEMLERİ/ Havalandırma sisteminin parçaları ve görevleri	10-Havalandırma sisteminin parçaları ve görevlerini tanır	Volkwagen-Ahlatcı Otomotiv	Araç ısıtma sistemlerini öğrenir.

DERS/ETKİNLİK ÇEŞİDİ	SINIF DÜZEYİ	ÜNİTE/TEMA/GELİŞİM ALANI	KAZANIM	MEKAN (OKUL DIŞI ÖĞRENME ORTAMI)	AÇIKLAMA (KAZANIM - MEKAN İLİŞKİSİ)
OTOMOTİV ELEKTROMEKANİK	11	MODÜL 6 : ARAÇ KONFOR SİSTEMLERİ/ Otomatik Kapı Camları Kumanda Sistemleri	9-Otomatik Kapı Camları Kumanda Sistemlerini tanır	Skoda- Ahlatçı Otomotiv	Araç konfor sistemleri hakkında bilgi edinir.
ARAÇ TEKNOLOJİSİ	10	MODÜL 9: SABİT MOTOR PARÇALARI/ Motor bağlantı takozlarında arızaları ve belirtileri	3-Motor bağlantı takozlarında arızaları ve belirtilerini bilir.	Çözüm Otomotiv	Motor parçaları hakkında bilgi edinir.
OTOMOTİV ELEKTROMEKANİK	11	MODÜL 13:DİZEL MOTORU DİAGNOSTİĞİ / Common-Rail Yakıt Sisteminin Diagnostik Testi;Yakıt sistemindeki tüm parametreleri değerlendirme	13-Common-Rail Yakıt Sisteminin Diagnostik Testi;Yakıt sistemindeki tüm parametreleri değerlendirmeyi öğrenir.	Dizsan Otomotiv	Dizel motorlar hakkında bilgi edinir.
OTOMOTİV ELEKTROMEKANİK	11	MODÜL 10:SIRA TİPİ DİZEL YAKIT ENJEKSİYON POMPALARI / Sıra tipi yakıt enjeksiyon pompalarda yapılan kontroller	7-Sıra tipi yakıt enjeksiyon pompalarda yapılan kontrollerini yapar.	Fındıkçıoğulları Pompa Enjektör Ayarları	Dizel motorlar hakkında bilgi edinir.
ARAÇ TEKNOLOJİSİ	10	MODÜL 10: MOTOR DONANIMLARI/ Motorlarda yağlama sistemini oluşturan parçalar ve yağlama sistemi çalışması	22-Parçaları ve yağlama sistemi çalışmasını kavrar.	Ildırar Otomotiv	Motor parçaları hakkında bilgi edinir.
OTOMOTİV ELEKTROMEKANİK	11	MODÜL 13:DİZEL MOTORU DİAGNOSTİĞİ/ Diagnostiğin Aşamaları,Araç kabulü,Araç kabul formunu doldurmak,Yol testi ile arıza tespiti yapmak	1-Diagnostiğin Aşamaları,Araç kabulü,Araç kabul formunu doldurmak,Yol testi ile arıza tespiti yapmayı kavrar.	Servet Motorlu Araçlar	Dizel motorlar hakkında bilgi edinir.
HAREKET KONTROL SİSTEMLERİ	11	MODÜL 8:DİREKSİYON SİSTEMLERİ/ Direksiyon Dişli Kutusu	2-Direksiyon dişli kutusunu kontrol ederek değiştirebilecektir	Yön Direksiyon Sistemleri	Direksiyon sistemlerini öğrenir.

DERS/ETKİNLİK ÇEŞİDİ	SINIF DÜZEYİ	ÜNİTE/TEMA/GELİŞİM ALANI	KAZANIM	MEKAN (OKUL DIŞI ÖĞRENME ORTAMI)	AÇIKLAMA (KAZANIM - MEKAN İLİŞKİSİ)
OTOMOTİV ELEKTROMEKANİK	11	MODÜL 11:DİSTRİBÜTÖR TİPİ DİZEL YAKIT ENJEKSİYON POMPALARI / D.P.A. yakıt enjeksiyon pompalarda yapılan kontroller ve pompa ayarı	10-D.P.A. yakıt enjeksiyon pompalarda yapılan kontroller ve pompa	Bosch Diesel Center(Uğural)	Yakıt enjeksiyon sistemlerini öğrenir.
OTOMOTİV ELEKTROMEKANİK	11	MODÜL 8:ARAÇ ISITMA VE HAVALANDIRMA SİSTEMLERİ/ Havalandırma sisteminin parçaları ve görevleri	10-Havalandırma sisteminin parçaları ve görevlerini tanır	Volkwagen-Ahlatcı Otomotiv	Araç ısıtma sistemlerini öğrenir.
OTOMOTİV ELEKTROMEKANİK	11	MODÜL 6 : ARAÇ KONFOR SİSTEMLERİ/ Otomatik Kapı Camları Kumanda Sistemleri	9-Otomatik Kapı Camları Kumanda Sistemlerini tanır	Skoda- Ahlatçı Otomotiv	Araç konfor sistemleri hakkında bilgi edinir.
ARAÇ TEKNOLOJİSİ	10	MODÜL 9: SABİT MOTOR PARÇALARI/ Motor bağlantı takozlarında arızaları ve belirtileri	3-Motor bağlantı takozlarında arızaları ve belirtilerini bilir.	Çözüm Otomotiv	Motor parçaları hakkında bilgi edinir.
OTOMOTİV ELEKTROMEKANİK	11	MODÜL 13:DİZEL MOTORU DİAGNOSTİĞİ / Common-Rail Yakıt Sisteminin Diagnostik Testi;Yakıt sistemindeki tüm parametreleri değerlendirme	13-Common-Rail Yakıt Sisteminin Diagnostik Testi;Yakıt sistemindeki tüm parametreleri değerlendirmeyi öğrenir.	Dizsan Otomotiv	Dizel motorlar hakkında bilgi edinir.
OTOMOTİV ELEKTROMEKANİK	11	MODÜL 10:SIRA TİPİ DİZEL YAKIT ENJEKSİYON POMPALARI / Sıra tipi yakıt enjeksiyon pompalarda yapılan kontroller	7-Sıra tipi yakıt enjeksiyon pompalarda yapılan kontrollerini yapar.	Fındıkçıoğulları Pompa Enjektör Ayarları	Dizel motorlar hakkında bilgi edinir.

DERS/ETKİNLİK ÇEŞİDİ	SINIF DÜZEYİ	ÜNİTE/TEMA/GELİŞİM ALANI	KAZANIM	MEKAN (OKUL DIŞI ÖĞRENME ORTAMI)	AÇIKLAMA (KAZANIM - MEKAN İLİŞKİSİ)
ARAÇ TEKNOLOJİSİ	10	MODÜL 10: MOTOR DONANIMLARI/ Motorlarda yağlama sistemini oluşturan parçalar ve yağlama sistemi çalışması	22-Parçaları ve yağlama sistemi çalışmasını kavrar.	Ildırar Otomotiv	Motor parçaları hakkında bilgi edinir.
Bilgisayarlı Muhasebe İşlemleri	11	Muhasebe Paket Programında Kartlar	3.1.Muhasebe Sistemi Uygulama Genel Tebliği'ne ve muhasebe paket program çalışma kurallarına göre kart tanımlamalarını yapar	Hatap Değirmenleri A.Ş. Kavsan Ayakkabı Sanayi ve Ticaret Limited Şirketi (Greyder Ayakkabı)	Muhasebe Paket Programlarında kullanılan stok, cari hesap, banka, kasa, çek-senet kartlarının incelenmesini ve uygulamasını işletme ortamında yapar.
Bilgisayarlı Muhasebe İşlemleri	11	Muhasebe Paket Programında Ön Muhasebe	4.1. VUK'a ve muhasebe paket program çalışma kurallarına göre fatura programını kullanır	Altan Makine İmalat Limited Şirketi	Muhasebe Paket Programında fatura düzenlemesini işletme ortamında inceler ve düzenler.
Bilgisayarlı Muhasebe İşlemleri	11	Muhasebe Paket Programında Ön Muhasebe	4.2. VUK'a ve muhasebe paket program çalışma kurallarına göre irsaliye programını kullanır.	Altan Makine İmalat Limited Şirketi	Muhasebe Paket Programında irsaliye düzenlemesini işletme ortamında inceler ve düzenler.
Bilgisayarlı Muhasebe İşlemleri	11	Muhasebe Paket Programında Ön Muhasebe	4.3. Borçlar Kanunu ve muhasebe paket program çalışma kurallarına göre sipariş programını kullanır.	Altan Makine İmalat Limited Şirketi	Muhasebe Paket Programında sipariş düzenlemesini işletme ortamında inceler ve düzenler.
Bilgisayarlı Muhasebe İşlemleri	11	Muhasebe Paket Programında Ön Muhasebe	4.4. Muhasebe Sistemi Uygulama Genel Tebliği, muhasebe paket program çalışma kurallarına göre kasa programını kullanır.	Altan Makine İmalat Limited Şirketi	Muhasebe Paket Programında fatura düzenlemesini işletme ortamında inceler ve düzenler.

DERS/ETKİNLİK ÇEŞİDİ	SINIF DÜZEYİ	ÜNİTE/TEMA/GELİŞİM ALANI	KAZANIM	MEKAN (OKUL DIŞI ÖĞRENME ORTAMI)	AÇIKLAMA (KAZANIM - MEKAN İLİŞKİSİ)
Bilgisayarlı Muhasebe İşlemleri	11	Muhasebe Paket Programında Ön Muhasebe	4.5. Muhasebe Sistemi Uygulama Genel Tebliği, muhasebe paket program çalışma kurallarına göre banka programını kullanı	Altan Makine İmalat Limited Şirketi	Muhasebe Paket Programında banka işlemlerini işletme ortamında inceler ve düzenler.
Bilgisayarlı Muhasebe İşlemleri	11	Muhasebe Paket Programında Ön Muhasebe	4.6. Muhasebe Sistemi Uygulama Genel Tebliği, muhasebe paket program çalışma kurallarına göre çek ve senet programını kullanır.	Altan Makine İmalat Limited Şirketi	Muhasebe Paket Programında çek-senet işlemlerini işletme ortamında inceler ve düzenler.
Bilgisayarlı Muhasebe İşlemleri	11	Muhasebe Paket Programında Ön Muhasebe	4.7. Muhasebe Sistemi Uygulama Genel Tebliği, muhasebe paket program çalışma kurallarına göre stok programını kullanır.	Altan Makine İmalat Limited Şirketi	Muhasebe Paket Programında stok işlemlerini işletme ortamında inceler ve düzenler.
Bilgisayarlı Muhasebe İşlemleri	11	Muhasebe Paket Programında Ön Muhasebe	4.8. Muhasebe Sistemi Uygulama Genel Tebliği, muhasebe paket program çalışma kurallarına göre cari hesap programını kullanır	Altan Makine İmalat Limited Şirketi	Muhasebe Paket Programında cari hesap işlemlerini işletme ortamında inceler ve düzenler.

DERS/ETKİNLİK ÇEŞİDİ	SINIF DÜZEYİ	ÜNİTE/TEMA/GELİŞİM ALANI	KAZANIM	MEKAN (OKUL DIŞI ÖĞRENME ORTAMI)	AÇIKLAMA (KAZANIM - MEKAN İLİŞKİSİ)
Bilgisayarlı Muhasebe İşlemleri	11	Muhasebe Paket Programında Ön Muhasebe	4.9. Çalışanlarla ilgili mevzuatlar, Muhasebe Sistemi Uygulama Genel Tebliği, muhasebe paket program çalışma kurallarına göre bordro programını kullanır.	Altan Makine İmalat Limited Şirketi	Muhasebe Paket Programında bordro düzenlemesini işletme ortamında inceler ve düzenler.
Maliyet Muhasebesi	12	Ürün ve Hizmet Maliyeti	1.1. Vergi Usul Kanunu ve Muhasebe Sistemi Uygulama Genel Tebliği'ne göre stok kartını düzenler	Dost Gıda Sanayi ve Ticaret A.Ş.	Bir üretim işletmesinin yapısını inceleyerek, üretimle ilgili tanımları ve stok kartlarını düzenlemeyi gerçekleştirir.
Dış Ticaret İşlemleri Dersi	11	Dış Ticaret Kavramları	1.1. Dış ticaret mevzuatına uygun olarak dış ticareti sınıflandırarak açıklar.	Altan Makine İmalat Limited Şirketi	Dış ticaret kavramlarını tanıyarak, ihracat yapan bir işletme ortamında inceler.
Dış Ticaret İşlemleri Dersi	11	Gümrük İşlemler	3.2. Dış ticaret mevzuatına göre gümrük işlemlerine ait belgeleri düzenleyerek teslim eder.	Altan Makine İmalat Limited Şirketi	Gümrük işlemlerine ait belgeleri düzenleme ve teslim işlemlerini Gümrük İl Müdürlüğü bünyesinde uygulamasını inceler.
Mesleki Gelişim	9	MESLEK AHLAKI VE AHİLİK	1.1 Meslek ahlakına uygun davranışlar sergiler.	Çorum Serbest Muhasebeci ve Mali Müşavirler Odası	Çorum SMMM Odasında meslek mensuplarının meslek etiği kurallarını inceler.
Temel Muhasebe	10	İşletme Defter	7.1. VUK, TTK, KDV ve bağlı mevzuata göre işletme defterine gider kayıtlarını yapar. 7.2. VUK, TTK, KDV ve bağlı mevzuata göre işletme defterine gelir kayıtlarını yapar	Ekrem TEPENÇELİK SMMM Sabri ALBAYRAK SMMM İlker İnan KURNAZ SMMM	İşletme defterinin gelir ve gider kayıtlarının yapılmasını büro ortamında inceler.

DERS/ETKİNLİK ÇEŞİDİ	SINIF DÜZEYİ	ÜNİTE/TEMA/GELİŞİM ALANI	KAZANIM	MEKAN (OKUL DIŞI ÖĞRENME ORTAMI)	AÇIKLAMA (KAZANIM - MEKAN İLİŞKİSİ)
GENEL MUHASEBE DERSİ	11	Bilanço	1.1. Serbest Muhasebecilik, Serbest Muhasebeci Mali Müşavirlik ve Yeminli Mali Müşavirlik Kanunu'na göre muhasebecilik ile ilgili kavramları açıklar.	Çorum Serbest Muhasebeci Mali ve Mali Müşavirler Odası	Serbest Muhasebeci, Serbest Muhasebeci Mali Müşavirlik ve Yeminli Mali Müşavirlik mesleğinin, özelliklerini ve muhasebecilikle ilgili kavramları Çorum Serbest Muhasebeci Mali ve Mali Müşavirler Odası'nda inceler.
Bilgisayarlı Muhasebe İşlemleri	11	Paket Programda Muhasebe	5.1. VUK, Muhasebe Sistemi Uygulama Genel Tebliği ve muhasebe paket program çalışma kurallarına göre muhasebe fişlerine kayıt yapar.	Ekrem TEPENÇELİK SMMM Sabri ALBAYRAK SMMM İlker İnan KURNAZ SMMM	Muhasebe paket program e muhasebe fişlerine kayıt işlemlerini SMMM'lik bürolarında inceler ve yapar.
Şirketler Muhasebesi	11	Sermaye Şirketleri	2.2. Muhasebe Sistemi Uygulama Genel Tebliği, TTK ve VUK'a göre limitet şirketi işlemlerini yapar.	Ahlatçı Mali Müşavirlik İsmet İsmail Ahlatçı	Limited şirketin kuruluş muhasebe kayıtlarının yapılışını SMMM'lik bürosunda inceler.
Temel Muhasebe	10	Vergi Dairesi ve Belediye İşlemler	2.1. TTK ve VUK'a göre vergi dairesi işlemlerini yapar.	Verg Dairesi ve Mal Müdürlükleri	Vergi levhası asma, vergi ile ilgili suç ve cezalar, bildirimler ile ilgili işlemleri Vergi Dairesi ve Mal Müdürlükleri bünyesinde inceler ve uygulamasını yapar.
Temel Muhasebe	10	Vergi Dairesi ve Belediye İşlemler	2.2. Belediye Kanunu'na göre belediye ile ilgili işlemleri yapar.	İl ve İlçe Belediyeleri	İlan ve Reklam Vergisi, İşyeri açma ruhsatı, Hafta sonları çalışma ruhsatı, Çevre ve temizlik vergisi işlemlerini İl ve İlçelerde bulunan belediyelerde inceler ve uygulamasını yapar.

DERS/ETKİNLİK ÇEŞİDİ	SINIF DÜZEYİ	ÜNİTE/TEMA/GELİŞİM ALANI	KAZANIM	MEKAN (OKUL DIŞI ÖĞRENME ORTAMI)	AÇIKLAMA (KAZANIM - MEKAN İLİŞKİSİ)
Temel Muhasebe	10	Beyannameler	8.1. Vergi mevzuatına göre muhtasar beyannameyi düzenler.	Fikret TEPENÇELİK SMMM Hüseyin ŞENOL SM Ünal SARIOĞLU SMMM	Muhtasar Beyannamenin düzenlenmesi ile ilgili işlemleri SMMM'lik bürosunda uygulamalı olarak yapar.
			8.2. Vergi mevzuatına göre katma değer vergisi beyannamesini düzenler.	Ekrem TEPENÇELİK SMMM Sabri ALBAYRAK SMMM İlker İnan KURNAZ SMMM	Katma Değer Beyannamenin düzenlenmesi ile ilgili işlemlerini SMMM'lik bürosunda uygulamalı olarak yapar.
Temel Muhasebe	10	Beyannameler	8.3. Vergi mevzuatına göre BA/BS (Büyük Alış/Büyük Satış) formlarını düzenler	Fikret TEPENÇELİK SMMM Hüseyin ŞENOL SM Ünal SARIOĞLU SMMM	BA/BS (Büyük Alış/Büyük Satış) formlarının düzenlenmesi ile ilgili işlemlerini SMMM'lik bürosunda uygulamalı olarak yapar.
Temel Muhasebe	10	Beyannameler	8.4. Vergi mevzuatına göre yıllık gelir vergisi beyannamesini düzenler.	Ekrem TEPENÇELİK SMMM Sabri ALBAYRAK SMMM İlker İnan KURNAZ SMMM	Yıllık gelir vergisi beyannamesinin düzenlenmesi ile ilgili işlemlerini SMMM'lik bürosunda uygulamalı olarak yapar.
Temel Muhasebe	10	Beyannameler	8.5. Vergi mevzuatına göre kurumlar vergisi beyannamesini düzenler.	Fikret TEPENÇELİK SMMM Hüseyin ŞENOL SM Ünal SARIOĞLU SMMM	Kurumlar Vergisi beyannamenin düzenlenmesi ile ilgili işlemleri SMMM'lik bürosunda uygulamalı olarak yapar.
Temel Muhasebe	10	Beyannameler	8.6. Vergi mevzuatına göre geçici vergi beyannamesini düzenler.	Ekrem TEPENÇELİK SMMM Sabri ALBAYRAK SMMM İlker İnan KURNAZ SMMM	Geçici Vergi Beyannamenin düzenlenmesi ile ilgili işlemleri SMMM'lik bürosunda uygulamalı olarak yapar.
Temel Muhasebe	10	Serbest Meslek Kazanç Defteri	9.3. VUK, TTK, KDV ve bağlı mevzuata göre serbest meslek kazancını hesaplar.	Ekrem TEPENÇELİK SMMM Sabri ALBAYRAK SMMM İlker İnan KURNAZ SMMM	Serbest Meslek Erbanını tanıyarak, serbest meslek kazancını hesaplayarak serbest meslek hesap özetinin çıkarılması işlemlerini SMMM'lik bürosunda inceler.

DERS/ETKİNLİK ÇEŞİDİ	SINIF DÜZEYİ	ÜNİTE/TEMA/GELİŞİM ALANI	KAZANIM	MEKAN (OKUL DIŞI ÖĞRENME ORTAMI)	AÇIKLAMA (KAZANIM - MEKAN İLİŞKİSİ)
Temel Muhasebe	10	Çalışma ve Sosyal Güvenlik	3.1. TTK ve VUK'a göre ticaret sicili işlemlerini yapar	Çorum Ticaret ve Sanayi Odası	Ticaret sicil işlemleri, Ticaret Sicil Gazetesini Ticaret ve Sanayi odasında inceler ve uygulamasını yapar.
Temel Muhasebe	10	Çalışma ve Sosyal Güvenlik	3.2. Mesleki kuruluşların mevzuatına göre mesleki kuruluş işlemlerini yapar	ÇESOB (Çorum Esnaf ve Sanayici Odaları Birliği)	Mesleki kuruluşlara kayıt ve oda aidatlarının ödenmesi işlemlerinin uygulamasını yapar
Temel Muhasebe	10	Çalışma ve Sosyal Güvenlik	3.3. Çalışma ve sosyal güvenlik ile ilgili mevzuata göre bakanlık işlemlerini yapar.	Türkiye İş Kurumu Çorum İl Müdürlüğü	İş-Kur'un kurumsal yapısnı ve görevlerini inceler.
Temel Muhasebe	10	Sosyal Güvenlik İşlemleri	4.2. Sosyal Güvenlik Kanunu ve bağlı mevzuata göre bağımsız çalışanların işlemlerini yaparak belgelerini düzenler.	Çorum Sosyal Güvenlik Kurumu	Bağımsız çalışanların işlemlerini Çorum Sosyal Güvenlik kurumunda inceler.
Temel Muhasebe	10	Sosyal Güvenlik İşlemleri	4.3. Sosyal Güvenlik Kanunu ve bağlı mevzuata göre devlet memuru statüsünde çalışanların işlemlerini yaparak belgelerini düzenler.	Çorum Sosyal Güvenlik Kurumu	Devlet memuru statüsünde çalışanların işlemlerini Çorum Sosyal Güvenlik kurumunda inceler.
Temel Muhasebe	10	Kıymetli Evraklar ve Menkul Kıymetler	6.1. TTK'ye göre Türk Ticaret Kanunu'nda yer alan belgeleri düzenler.	T.C. Ziraat Bankası Çorum Şubesi	Çekte ibraz ve ödeme, bono ve poliçe ile ilgili bankacılık işlemlerini inceler

DERS/ETKİNLİK ÇEŞİDİ	SINIF DÜZEYİ	ÜNİTE/TEMA/GELİŞİM ALANI	KAZANIM	MEKAN (OKUL DIŞI ÖĞRENME ORTAMI)	AÇIKLAMA (KAZANIM - MEKAN İLİŞKİSİ)
Temel Muhasebe	10	Kıymetli Evraklar ve Menkul Kıymetler	6.2. VUK, TTK, SPK ve bağlı mevzuata göre menkul kıymetlere ilişkin belgeleri düzenler.	T.C. Ziraat Bankası Çorum Şubesi	Menkul kıymetleri tanır ve bankaların menkul kıymet işlemlerini inceler.
Müzik	7	Müzikte Algılama ve Bilme	M.7.B.4. Çalgı türleri ve topluluklarını ayırt eder.	Emektar Müzikevi(Müzik aleti yapımcısı)	Çalgı topluluklarını ayırt edilebilmesi açısından yerinde öğrenir.
Müzik	6	Müzik Kültürü	Mü.6.D.4. Türk müziği kültürünü tanır.	Emektar Müzikevi(Müzik aleti yapımcısı)	Türk halk müziği, Türk sanat müziği, dinî müzik ve çok sesli Türk müziklerde kullanılan enstrumanları tanır.
Müzik	5	Müzikte Algılama ve Bilme	Mü.5.B.5. Müziklerde farklı bölümleri ritim çalgılarıyla ayırt eder.	Emektar Müzikevi(Müzik aleti yapımcısı)	Farklı ritim çalgılarını tanır ve aralarındaki ses değişikliğini farkeder.
Müzik	5	Müzikte Algılama ve Bilme	Mü.5.B.7. Sesin oluşumunu açıklar.	Emektar Müzikevi(Müzik aleti yapımcısı)	Sesin daha net duyulabilmesi için gerekli koşulların neler olduğunu öğrenir.
Müzik	3	Müzik Kültürü	Mü.3.D.1. Bildiği çalgıları özelliklerine göre sınıflandırır.	Emektar Müzikevi(Müzik aleti yapımcısı)	Vurmalı, nefesli, yaylı, tuşlu ve telli çalgıları uzman eşliğinde yerinde öğrenir.
Müzik	1--2	Müzikte Algılama ve Bilme	Mü.2.B.3. Çevresinde kullanılan çalgıları tanır.	Emektar Müzikevi(Müzik aleti yapımcısı)	Çevresindeki telli (saz/bağlama, ut, kanun, tanbur, cümbüş, keman vb.), üflemeli (kaval,zurna, ney, tulum vb.), vurmalı ezgili (santur, ksilofon, metalofon vb.), vurmalı ezgisiz (kudüm, def, davul,kaşık, zil, darbuka, kastanyet, bendir, marakas, arbena vb.) enstrumanların nasıl kullanıldığını öğrenir.

DERS/ETKİNLİK ÇEŞİDİ	SINIF DÜZEYİ	ÜNİTE/TEMA/GELİŞİM ALANI	KAZANIM	MEKAN (OKUL DIŞI ÖĞRENME ORTAMI)	AÇIKLAMA (KAZANIM - MEKAN İLİŞKİSİ)
Müzik	10	Müzik Kültürü	10.D.3 Türk Müziği çalgılarını tanır.	Emektar Müzikevi(Müzik aleti yapımcısı)	Türk Müziğinde kullanılan müzik aletlerini yerinde tanır.
Müzik	7	Müzikte Algılama ve Bilme	Mü.7.B.3. İnsan Sesi ve Ses Topluluklarını Ayırt eder.	T.S.O Türk Sanat Müziği Korosu	İnsan Sesi ve Ses Topluluklarını Koristler tarafından işitssel olarak ayırt eder.
Müzik	8	Dinleme-Söyleme	Mü.8.A.4. Türk müziğinin makamsal bir yapıda olduğunu fark eder.	T.S.O Türk Sanat Müziği Korosu	Müzikte Dizileri ve Makamları görsel, işitsel bakımından yerinde öğrenir.
Müzik	6	Müzik Kültürü	Mü.6.D.1. Yurdumuza ait başlıca müzik türlerini ayırt eder	T.S.O Türk Sanat Müziği Korosu	Türk halk müziği, Türk sanat müziği, dinî müzik ve çok sesli Türk müziklerinden seçkin örnekler verilerek müzik türlerini ayırt eder
Müzik	1--4	Müzik Kültürü	Mü.4.D.5. Çevresindeki müzik etkinliklerine katılır.	T.S.O Türk Sanat Müziği Korosu	Çevresinde (sınıf, okul, ev, mahalle vb.) düzenlenen müzik etkinliklerine dinleyici olarak katılarak etkinliklerde edindikleri deneyim ve izlenimleri arkadaşları ile paylaşır.
Müzik	2--3--4	Müzik Kültürü	Mü.3.D.3. Farklı türlerdeki müzikleri dinleyerek müzik kültürünü geliştirir.	T.S.O Türk Sanat Müziği Korosu	Geleneksel Türk Müziği kültürümüzden örnekler verilerek müzik kültürünü geliştirir.
Müzik	1	Müzikte Algılama ve Bilme	Mü.1.B.1. Müzik çalışmalarını gerçekleştirdiği ortamı tanır.	T.S.O Türk Sanat Müziği Korosu	Müzik çalışmalarının gerçekleştirildiği ortamı tanır.def, bendir, çelik üçgen, kaşık, orff çalgıları vb. çalgıları keşfeder.
Müzik	9	Ses ve Müzk	9.A.1 Sesi tekniğine uygun olarak kullanır.	T.S.O Türk Sanat Müziği Korosu	Geleneksell Türk Müziği kültürümüzden örnekler vererek müzik kültürünü geliştirir.
Müzik	9	Temel Müzik Bilgileri	9.D.4 Türk Hlak Müziği ve Türk Sanat MüziğiniN genel özelliklerini açıklar.	T.S.O Türk Sanat Müziği Korosu	Geleneksell Türk Müziği kültürümüzden örnekler vererek müzik kültürünü geliştirir.

DERS/ETKİNLİK ÇEŞİDİ	SINIF DÜZEYİ	ÜNİTE/TEMA/GELİŞİM ALANI	KAZANIM	MEKAN (OKUL DIŞI ÖĞRENME ORTAMI)	AÇIKLAMA (KAZANIM - MEKAN İLİŞKİSİ)
Fen Bilimleri	6	Madde ve Isı	F.6.4.3.2. Binalarda kullanılan ısı yalıtım malzemelerinin seçilme ölçütlerini belirler.F.6.4.3.3. Alternatif ısı yalıtım malzemeleri geliştirir.F.6.4.3.4. Binalarda ısı yalıtımının önemini, aile ve ülke ekonomisi ve kaynakların etkili kullanımı bakımından tartışır.	HİTİT ISI YALITIM ÜRETİM	Isı yalıtım malzemelerinin üretimini,hangi özelliklere sahip olması gerektiğini ve ısı yalıtımının önemini yerinde öğrenir ve alternatif yalıtım malzemeleri geliştirmeye çalışır.
Fen Bilimleri	8	ELEKTRİK YÜKLERİ VE ELEKTRİK ENERJİSİ	F.8.7.3.3. Güç santrallerinde elektrik enerjisinin nasıl üretildiğini açıklar..	AHLATÇI GÜNEŞ ENERJİ SANTRALİ(TSO)	işyerinde kazalara karşı alınan önlemleri yerinde inceler ve uygular.
Fen Bilimleri	8	ELEKTRİK YÜKLERİ VE ELEKTRİK ENERJİSİ	F.8.7.3.5. Elektrik enerjisinin bilinçli ve tasarruflu kullanılmasının aile ve ülke ekonomisi bakımından önemini tartışır. F.8.7.3.6. Evlerde elektriği tasarruflu kullanmaya özen gösterir.	YEDAŞ	Elektrik enerjisini bilinçli ve tasarruflu kullanmanın aile ve ülke ekonomisine katkısını yerinde öğrenir.
Fen Bilimleri	6	SES VE ÖZELLİKLERİ	F.6.5.4.5. Sesin yalıtımı veya akustik uygulamalarına örnek teşkil edecek ortam tasarımı yapar.	ÇORUM RADYO TELEVİZYONU	Sesin yayılması veya yalıtılması istenildiğinde ne tür ortamlar tercih edilmelidir sorusunun cevabını ve akustik uygulamaları yerinde öğrenir.
Fen Bilimleri	6	VÜCUDUMUZDAKİ SİSTEMLER	F.6.2.3.5 Kan bağışının toplum açısından önemini değerlendirir.	KIZILAY	Kan bağışının birey ve toplum açısından önemini yerinde uzmanlardan bilgi alarak öğrenir.

DERS/ETKİNLİK ÇEŞİDİ	SINIF DÜZEYİ	ÜNİTE/TEMA/GELİŞİM ALANI	KAZANIM	MEKAN (OKUL DIŞI ÖĞRENME ORTAMI)	AÇIKLAMA (KAZANIM - MEKAN İLİŞKİSİ)
Fen Bilimleri	6	VÜCUDUMUZDAKİ SİSTEMLER VE SAĞLIĞI	Alkol ve sigara gibi zararlı alışkanlıkların insan sağlığına etkilerine değinilir. Alkol ve sigara ile mücadelede Yeşilaya vurgu yapılır.	YEŞİLAY/AMATEM	Zararlı alışkanlıkların insan ruh ve beden sağlığına aynı zamanda topluma olumsuz etkilerini yerinde ve uzmanlardan öğrenir.
Fen Bilimleri	6	VÜCUDUMUZDAKİ SİSTEMLER VE SAĞLIĞI	F.6.6.3.2. Organ bağışının toplumsal dayanışma açısından önemini kavrar. İlk yardım ile ilgili temel bilgiler verilir	ÇORUM İL SAĞLIK MÜDÜRLÜĞÜ	Organ bağışının toplumsal dayanışma açısından önemini yerinde ve uzmanlardan öğrenir.İlk yardım ile ilgili temel bilgileri öğrenir.
Fen Bilimleri	7. ve 8. sınıf	8-ENERJİ DÖNÜŞÜMLERİ VE ÇEVRE BİLİMİ 7-SAF MADDE VE KARIŞIMLAR	F.8.6.4.3. Geri dönüşüm için katı atıkların ayrıştırılmasının önemini açıklar.a. Atık kontrolü ile ilgili kamu ve sivil toplum kuruluşlarının çalışmalarına değinilir. b. Tıbbi atık ile temas etmemesi gerektiği hatırlatılır. F.7.4.5.1. Evsel atıklarda geri dönüştürülebilen ve dönüştürülemeyen maddeleri ayırt eder. F.7.4.5.2. Evsel katı ve sıvı atıkların geri dönüşümüne ilişkin proje tasarlar. F.7.4.5.3. Geri dönüşümü, kaynakların etkili kullanımı açısından sorgular.	BELEDİYE(KATI ATIK TESİSİ)	Atıkların ayrıştırılmasının ve geri dönştürülmesinin önemini ve bireysel-toplumsal sorumluluklarımızı yerinde ve uzmanlardan öğrenir.

DERS/ETKİNLİK ÇEŞİDİ	SINIF DÜZEYİ	ÜNİTE/TEMA/GELİŞİM ALANI	KAZANIM	MEKAN (OKUL DIŞI ÖĞRENME ORTAMI)	AÇIKLAMA (KAZANIM - MEKAN İLİŞKİSİ)
Müşteri İlişkileri	10	Müşteri Özellikleri	1.2.Müşteri taleplerini tespit eder.	Kavsan Ayakkabı Sanayi ve Ticaret Anonim Şirketi(Greyder Ayakkabı)	Gelen müşterilen taleplerini dinleyerek ihtiyaçlarını tespit eder.
Müşteri İlişkileri	10	Müşteri Memnuniyeti	2.2.Müşterilerin satın alma davranışlarını etkiler.	Kavsan Ayakkabı Sanayi ve Ticaret Anonim Şirketi(Greyder Ayakkabı)	Müşterilerle satın alırken doğru iletişim kurmayı öğrenir.Müşterinin satın almadaki kararını etkileyebileceğinin görür.
Diksiyon	10	Beden Dili ve Hitabet	2.2.Beden dilini iletişimde etkili ve doğru kullanır.	Altan Makine İmalat Ticaret Limited Şirketi	Müşterilerle sağlıklı iletişim kurmak için beden dili ve hitabetin önemini bilir.
Hasar	11	Hasar Dosyası	2.1.Hasar ile ilgili resmî evrakları hazırlar.	Soner Coşkun Sigorta Aracılık Hizmetleri Ltd. Şti.	Sigorta acentesinde hasar ile ilgili olaylarda hazırlanması gereken evrakları öğrenir.
Hasar	11	Hasar Dosyası	2.2.Hasar ekspertiz raporu işlemlerini yapar.	Soner Coşkun Sigorta Aracılık Hizmetleri Ltd. Şti.	Sigorta acentesinde hasar ekspetiz raporunun nasıl hazırlandığını görerek,raporlama işlemini yapar.
Hasar	11	Hasar Dosyası	2.3.Resmî evrak ve raporları kontrol ederek hasar dosyasını düzenler.	Soner Coşkun Sigorta Aracılık Hizmetleri Ltd. Şti.	Hasar dosyası içersinde bulunması gereken evrakları öğrenerek hasar dosyasını hazırlar.
Sorumluluk Sigortaları	11	Zorunlu Sorumluluk Sigortaları	1.1.Zorunlu sorumluluk sigortalarının gerekliliğine müşteriyi ikna eder.	Soner Coşkun Sigorta Aracılık Hizmetleri Ltd. Şti.	Zorunlu Sorumluluk Sigortalarını öğrenerek, müşteriyi satın alma konusunda bilgilendirir.
Sorumluluk Sigortaları	11	Zorunlu Sorumluluk Sigortaları	1.2.Sigortacılık mevzuatlarına uygun olarak zorunlu sorumluluk sigortaları poliçelerini hazırlar	Soner Coşkun Sigorta Aracılık Hizmetleri Ltd. Şti.	Zorunlu Sorumluluk Sigortaları poliçelerinin nasıl hazırlanacağını öğrenir.
Sorumluluk Sigortaları	11	Zorunlu Sorumluluk Sigortaları	1.3.Sigortacılık mevzuatlarına uygun olarak zorunlu sorumluluk sigortaları poliçelerini satar.	Soner Coşkun Sigorta Aracılık Hizmetleri Ltd. Şti.	Zorunlu Sorumluluk Sigortaları poliçeleri konusunda müşterileri bilgilendirerek satış işlemlerini yapar.

DERS/ETKİNLİK ÇEŞİDİ	SINIF DÜZEYİ	ÜNİTE/TEMA/GELİŞİM ALANI	KAZANIM	MEKAN (OKUL DIŞI ÖĞRENME ORTAMI)	AÇIKLAMA (KAZANIM - MEKAN İLİŞKİSİ)
Stok Kontrol	11	Stok Kontrolü	1.3.Stok kontrolü ve yönetimi kavramını açıklar.	BİM Birleşik Mağazalar A.Ş. Çorum Bölge Deposu	Stok işlemlerinin nasıl yürütüldüğünü öğrenir.
Ürün Alım Ve Satım	11	Ürün Depolama	1.1.İş sağlığı ve güvenliği tedbirleri doğrultusunda sevkiyatı tamamlanan ürünleri teslim alır.	BİM Birleşik Mağazalar A.Ş. Çorum Bölge Deposu	Ürünleri depolama aşamasında teslim alma işlemlerini yapar.
Ürün Alım Ve Satım	11	Ürün Depolama	1.2.İş sağlığı ve güvenliği tedbirleri doğrultusunda ürünü kategorize eder.	BİM Birleşik Mağazalar A.Ş. Çorum Bölge Deposu	Teslim aldığı ürünleri depoda kategorize eder.
Ürün Alım Ve Satım	11	Ürün Depolama	1.4.İş sağlığı ve güvenliği tedbirleri doğrultusunda ürünün hayat seyrine göre belirlenen depolama ve satış stratejisi işlemlerini yapar.	BİM Birleşik Mağazalar A.Ş. Çorum Bölge Deposu	Ürünlerin depolama işlemlerini yapar ve satış işlemleini yapar.
Ürün Alım Ve Satım	11	Ürünü Satışa Hazırlama	3.1.İş sağlığı ve güvenliği tedbirleri doğrultusunda satılacak ürünleri hazırlar.	BİM Birleşik Mağazalar A.Ş. Çorum Bölge Deposu	Depodan satışa sunulacak ürünleri belirleyerek satışa hazırlar.
Ürün Alım Ve Satım	11	Ürünü Satışa Hazırlama	3.2.İş sağlığı ve güvenliği tedbirleri doğrultusunda etiket hazırlayarak ürünleri etiketler	BİM Birleşik Mağazalar A.Ş. Çorum Bölge Deposu	Satışa sunulan ürünlerin etiketleme işlemlerini yapar.
Ürün Alım Ve Satım	11	Ürünü Satışa Hazırlama	3.4.İş sağlığı ve güvenliği tedbirleri doğrultusunda ambalajlama/paketleme işlemlerini yapar.	BİM Birleşik Mağazalar A.Ş. Çorum Bölge Deposu	Satışa sunulan ürünlerin ambalajlama ve paketleme işlemlerini yapar.

DERS/ETKİNLİK ÇEŞİDİ	SINIF DÜZEYİ	ÜNİTE/TEMA/GELİŞİM ALANI	KAZANIM	MEKAN (OKUL DIŞI ÖĞRENME ORTAMI)	AÇIKLAMA (KAZANIM - MEKAN İLİŞKİSİ)
Ürün Alım Ve Satım	11	Satış Mekânlarını Hazırlama	4.2.İş sağlığı ve güvenliği tedbirleri doğrultusunda mağaza içi düzenlemeleri yapar.	Dost Gıda Sanayi ve Ticaret A.Ş.	Mağaza içerisinde düzenleme işlemlerini yapar.
Ürün Alım Ve Satım	11	Satış Mekânlarını Hazırlama	4.3.İş sağlığı ve güvenliği tedbirleri doğrultusunda gıda satış mekânı düzenler.	Dost Gıda Sanayi ve Ticaret A.Ş.	Satış mekanını düzenleme işlemlerini yapar.
Ürün Alım Ve Satım	11	Ürün Satışı	5.3.İş sağlığı ve güvenliği tedbirleri doğrultusunda ürünü teslim eder.	Hatap Değirmenleri Gıda Sanayi ve Ticaret AŞ.	Satılacak ürünlerin teslim işlemlerini yapar.
Perakendecilik	11	Perakendecilik Sektörü	2.1.Bağımsız perakendecik işlemlerini yapar.	Hatap Değirmenleri Gıda Sanayi ve Ticaret AŞ.	Perakende satış işlemlerini yakından takip eder.
PSİKOLOJİ	12	Psikolojiye Giriş	7.Psikolojinin iş alanlarını bilir	Çorum Özel Hastahanesi	Psikologların çalışma alanlarını ve ortamı gözlemler.
PSİKOLOJİ	12	Psikolojiye Giriş	7.Psikolojinin iş alanlarını bilir	DB Aile terapisi ve Danışmanlık	Muayenehane ortamında yapılan danışmanlık ve terapi uygulaması hakkında bilgi alışverişinde bulunur.
PSİKOLOJİ	12	Psikolojiye Giriş	7.Psikolojinin iş alanlarını bilir	Hitit Üniv.Eğitim ve Araştırma Hastahanesi	Psikologların çalışma alanlarını ve ortamı gözlemler.
PSİKOLOJİ	12	Psikolojiye Giriş	7.Psikolojinin iş alanlarını bilir	Çorum Özel Hastahanesi	Psikologların çalışma alanlarını ve ortamı gözlemler.
PSİKOLOJİ	12	Psikolojiye Giriş	7.Psikolojinin iş alanlarını bilir	Çorum AMATEM	Kurumca uygun görülen birimlerde Psikologların çalışma ortamı ve faaliyetlerini kavrar.
PSİKOLOJİ	12	Psikolojiye Giriş	7.Psikolojinin iş alanlarını bilir	İskilip Devlet Hastahanesi	Kurumca uygun görülen birimlerde Psikologların çalışma ortamı ve faaliyetlerini kavrar.
PSİKOLOJİ	12	Psikolojiye Giriş	7.Psikolojinin iş alanlarını bilir	Osmancık Devlet Hastahanesi	Kurumca uygun görülen birimlerde Psikologların çalışma ortamı ve faaliyetlerini kavrar.

DERS/ETKİNLİK ÇEŞİDİ	SINIF DÜZEYİ	ÜNİTE/TEMA/GELİŞİM ALANI	KAZANIM	MEKAN (OKUL DIŞI ÖĞRENME ORTAMI)	AÇIKLAMA (KAZANIM - MEKAN İLİŞKİSİ)
PSİKOLOJİ	12	Psikolojiye Giriş	7.Psikolojinin iş alanlarını bilir	Sungurlu Devlet Hastahanesi	Kurumca uygun görülen birimlerde Psikologların çalışma ortamı ve faaliyetlerini kavrar.
Depo Yönetimi	10	Depo Araç ve Malzemeleri	2.2 ve 2.3. depo araç ve malzemelerini kullanmak	BİM Birleşik Mağazalar A.Ş. Çorum Bölge Deposu	depolarda yapılan iş ve işlemleri takip eder
Depo Yönetimi	10	Depo Gümrük işlmeleri	5.2. depo gümrük işlemlerini yapmak	BİM Birleşik Mağazalar A.Ş. Çorum Bölge Deposu	antrepo mevzuatına uygun işlem takibini yapar
Depo Yönetimi	10	depo tasarımı	6.2. depo tasarımı yapmak	BİM Birleşik Mağazalar A.Ş. Çorum Bölge Deposu	ISO standartlarına uygun depo yerleşimi yapar
Depo Yönetimi	10	Depo İşlemleri	1.1. ve 1.3.depo işlemlerini yapmak	BİM Birleşik Mağazalar A.Ş. Çorum Bölge Deposu	depolarda yapılan iş ve işlemleri takip eder
Depo Yönetimi	10	Stok yönetimi	4.1. stok takibi ve stok işlemleri yapmak	BİM Birleşik Mağazalar A.Ş. Çorum Bölge Deposu	depolarda yapılan iş ve işlemleri takip eder
Dağıtım	10	Dağıtım süreci	1.2. dağıtım sürecini uygulamak	BİM Birleşik Mağazalar A.Ş. Çorum Bölge Deposu	taşıma şirketlerinden birinde planlanan taşıma sürecini takip eder
Dağıtım	10	dağıtım süreci	2.1. dağıtım sözleşmesi hazırlar	BİM Birleşik Mağazalar A.Ş. Çorum Bölge Deposu	yurt dışı teslim şekillerine uygun olarak dağıtım sözleşmesi hazırlar.
Lojistik paket programları	11	El Terminali ve Depo Yazılımları	2.1. ve 2.2. el terminali ve depo yazılımlarını kullanır	BİM Birleşik Mağazalar A.Ş. Çorum Bölge Deposu	program üzerinden el terminali ile ürün tanımlaması ve takibini yapar
Taşıma modelleri	11	Kara Yolu Taşımacılığı	1.5. kara yolu taşımacılığı işlemlerini yapar	Yurt İçi Kargo	kara yolu taşımacılığında belgeleri hazırlayarak takibini yapar
Taşıma modelleri	11	Kara Yolu Taşımacılığı	1.3. ve 1.4. kara yolu taşımacılığı işlemlerini yapar	Yurt İçi Kargo	ulusal kara yolu yolcu ve eşya taşımacılığı işlemlerini yapar.
Taşıma modelleri	11	Taşımada Sigorta İşlemleri	7.1. ve 7.2. sigorta işlemlerini yapar	Soner Coşkun Sigorta Aracılık Hizmetleri Ltd. Şti.	nakliyat sigortası, sigorta hasar süreci ve tanzim işlemlerini yapar
Gümrük	11	Araca ve Eşyaya Yönelik Gümrük İşlemleri	2.1. araca ve eşyaya yönelik gümrük işlemlerini uygular	Çorum Gümrük İl Müdürlüğü	BİLGE ve EDİ programları üzerinden beyanname hazırlama işlemlerini yapar

DERS/ETKİNLİK ÇEŞİDİ	SINIF DÜZEYİ	ÜNİTE/TEMA/GELİŞİM ALANI	KAZANIM	MEKAN (OKUL DIŞI ÖĞRENME ORTAMI)	AÇIKLAMA (KAZANIM - MEKAN İLİŞKİSİ)
Gümrük	11	Araca ve Eşyaya Yönelik Gümrük İşlemleri	2.3. araca ve eşyaya yönelik gümrük işlemlerini uygular	Çorum Gümrük İl Müdürlüğü	gümrük sahasında eşya takibi ile ilgili işlemleri yapar
Gümrük	11	Araca ve Eşyaya Yönelik Gümrük İşlemleri	2.2. araca ve eşyaya yönelik gümrük işlemlerini uygular	Çorum Gümrük İl Müdürlüğü	taşıma araçları için gerekli olan ve dokümanları hazırlar.
Oyun ve Oyuncak	11.sınıf	Oyun	Oyunun eğitimdeki yeri ve önemini açıklar.	Pompom/Çocuk oyun Kulubü	Oyun yoluyla çocuklarda kalıcı öğrenme sağlayan ortamları yerinde gözlemleme
Oyun ve Oyuncak	11.sınıf	Oyun	Oyunun çocuğu hayata hazırlmadaki önemini açıklar	Pompom/Çocuk oyun Kulubü	Mekanın çocuğun gelişimine olan katkısını kavrama
Oyun ve Oyuncak	12.sınıf	Oyun	Meslek atölyelerinin çocukların meslekleri tanımadaki yerini söyler.	Pompom/Çocuk oyun Kulubü	Oyun yoluyla çocuklarda kalıcı öğrenme sağlayan ortamları yerinde gözlemleme
Oyun ve Oyuncak	12.sınıf	Oyun	Meslek atölyelerinin çocuğun gelişim alanlarına olan katkısını kavrar.	Pompom/Çocuk oyun Kulubü	Mekanın çocuğun gelişimine olan katkısını kavrama
Gezi-Gözlem Etkinliği	Okul Öncesi	Bilişsel Gelişim	Kazanım 4. Yeterli ve dengeli beslenir.	Hatap Değirmenleri Gıda Sanayi ve Ticaret AŞ.	Un yapımı gözlemlenir, fabrika gezilir. Un ürünleri incelenir.

ÜNİVERSİTELER

ÜNİVERSİTELERE İLİŞKİN TEMEL BİLGİLER

İL/İLÇE ADI	MÜZENİN ADI	BAĞLI OLDUĞU KURUM/KURULUŞ	İLETİŞİM ADRESİ	e-MAİL	TELEFON	BELGEGEÇER	SOSYAL MEDYA HESAPLARI	AÇILIŞ-KAPANIŞ SAATLERİ
Çorum/Merkez	Alternatif Enerji Sistemleri Uygulama ve Araştırma Merkezi	TC. Hitit Üniversitesi	Hitit Üniversitesi Mühendislik Fakültesi Makine Mühendisliği Bölümü Çevre yolu Çorum		3642274533	3642274535		09.00 17.00
Çorum/Merkez	Bilimsel Teknik Uygulama ve Araştırma Merkezi	TC. Hitit Üniversitesi	Kuzey Kampüsü Çevre Yolu Bulvarı 19030 Çorum	hubtuam@gmail.com	3642192850	03642192855		08.30 17.00
Çorum/Merkez	Fen Edebiyat Fakültesi- Arkeoloji Bölümü	TC. Hitit Üniversitesi	Hitit Üniversitesi Fen Edebiyat Fakültesi Kampüsü Arkeoloji Bölümü Ulukavak Mah. Adnan Özejder Caddesi İkbal Kent Karşısı, 19030, Çorum	252149@meb.k12.tr	3642277001	3642277005		08.00 17.00
Çorum/Merkez	Fen Edebiyat Fakültesi- Tarih Bölümü	TC. Hitit Üniversitesi	Hitit Üniversitesi Fen Edebiyat Fakültesi Kampüsü Arkeoloji Bölümü Ulukavak Mah. Adnan Özejder Caddesi İkbal Kent Karşısı, 19030, Çorum	feflist@hitit.edu.tr	0364 2277000	0364 227 7005		08.00 17.00
Çorum/Merkez	Güzel Sanatlar Tasarım ve Mimarlık Fakültesi - Müzik ve Resim Bölümü	TC. Hitit Üniversitesi	Meslek Yüksekokulu Kampüsü Gazi Caddesi No: 99 Çorum		3642201487	3642201489		08.00 17.00
Çorum/Merkez	Hitit Üniversitesi Bilgi İşlem Daire Başkanlığı	TC. Hitit Üniversitesi	Kuzey Kampüsü Çevre Yolu Bulvarı 19030 Çorum	bidb@hitit.edu.tr	3642192000	3642192029	.....	08:00-17:00
Çorum/Merkez	Hitit Üniversitesi Fen Edebiyat Fakültesi Türk Dili Ve Edebiyatı Bölümü	TC. Hitit Üniversitesi	İkbalkent Kampüsü, Ulukavak Mah. Çiftlik Çayırı Cad. No: 45 Çorum	fef@hitit.edu.tr	3642277001	3642277005		08.00 18.00
Çorum/Merkez	Hitit üniversitesi geleneksel türk el sanatları bölümü	TC. Hitit Üniversitesi	Bahabey Mahallesi Zübeyde Hanım Caddesi No:4/203 İskilip/Çorum		03645110550	3645110553		08.00 17.00
Çorum/Merkez	Hitit üniversitesi grafik bölümü	TC. Hitit Üniversitesi	Bahabey Mahallesi Zübeyde Hanım Caddesi No:4/203 İskilip/Çorum	tbmyo@hitit.edu.tr	3642230800	3642230804		08.00 17.00
Çorum/Merkez	Hitit üniversitesi iç mekan tasarımı bölümü	TC. Hitit Üniversitesi	Bahabey Mahallesi Zübeyde Hanım Caddesi No:4/203 İskilip/Çorum		3645110550	3645110553		08.00 17.00

ÜNİVERSİTELERE İLİŞKİN TEMEL BİLGİLER

İL/İLÇE ADI	MÜZENİN ADI	BAĞLI OLDUĞU KURUM/KURULUŞ	İLETİŞİM ADRESİ	e-MAİL	TELEFON	BELGEGEÇER	SOSYAL MEDYA HESAPLARI	AÇILIŞ-KAPANIŞ SAATLERİ
Çorum/Merkez	Hitit Üniversitesi M.Y.O.Harita bölümü	TC. Hitit Üniversitesi	Karakeçili Mah.Gazi Cad.No.99 ÇORUM	tbmyo@hitit.edu.tr	0364 2230800	0364 2230804		08:00 17:00
Çorum/Merkez	Hitit üniversitesi moda tasarımı bölümü	TC. Hitit Üniversitesi	Meslek Yüksekokulu Kampüsü Gazi Caddesi No: 99 Çorum		3645110550	03645110553 03642192855		08.00 17.00
Çorum/İskilip	Hitit üniversitesi takı tasarımı bölümü	TC. Hitit Üniversitesi	Bahabey Mahallesi Zübeyde Hanım Caddesi No:4/203 İskilip/Çorum		3645110550	3645110553		08.00 17.00
Çorum/Merkez	HİTİT ÜNV. MESLEK YÜKSEKOKULU (ELEKTRİK-ELEKTRONİK VE ELEKTROMEKANİK ALANLARI)	TC. Hitit Üniversitesi	Meslek Yüksekokulu Kampüsü Gazi Caddesi No: 99	tbmyo@hitit.edu.tr	3642230800	Doç. Dr. SİNAN ÇALIŞKAN		08.00 18.00
Çorum/Merkez	HİTİT ÜNV. MÜHENDİSLİK FAKÜLTESİ (ELEKTRİK-ELEKTRONİK MÜHENDİSLİĞİ)	TC. Hitit Üniversitesi	Hitit Üniversitesi Kuzey Kampüsü Çevre Yolu Bulvar		[364]2274533	Doç. Dr. MEHMET FATİH IŞIK		08.00 18.00
Çorum/Merkez	Hitit-SEM	TC. Hitit Üniversitesi	Bahçelievler Mah. 3. sok. no:6 Çorum	hititsem@hitit.edu.tr	0364 222 10 00	0364 222 10 02		08:00 22:00
Çorum/Merkez	İlahiyat Fakültesi	TC. Hitit Üniversitesi	Hitit Üniversitesi İlahiyat Fakültesi, Mimar Sinan Mah. 3. Cad. 19100 Çorum	http://www.ilaf.hitit.edu.t	3642346358	3642346357		09.00 17.00
Çorum/İskilip	İskilip Meslek Yüksek Okulu- Grafik Tasarım Programı	TC. Hitit Üniversitesi	Bahabey Mahallesi Zübeyde Hanım Caddesi No:4/203 İskilip/Çorum		3645110550	3645110553		08.30 17.00
Çorum/İskilip	İskilip Meslek Yüksek Okulu- Kuyumculuk ve Takı Tasarımı Programı	TC. Hitit Üniversitesi	Bahabey Mahallesi Zübeyde Hanım Caddesi No:4/203 İskilip/Çorum		3645110550	03645110553 03642192855		08.30 17.00
Çorum/İskilip	İskilip Meslek Yüksek Okulu-Geleneksel El Sanatları Programı	TC. Hitit Üniversitesi	Bahabey Mahallesi Zübeyde Hanım Caddesi No:4/203 İskilip/Çorum		03645110550	3645110553		08.30 17.00
Çorum/Merkez	Sosyal Bilimler Meslek Yüksek Okulu- Pazarlama ve Reklamcılık/ Medya ve İletişim Bölümü	TC. Hitit Üniversitesi	Meslek Yüksekokulu Kampüsü Gazi Caddesi No: 99 Çorum	sbmyo@hitit.edu.tr	0364 2221555-56	0364 2221557-58		08.00 17.00
Çorum/Merkez	Spor Bilimleri Fakültesi	TC. Hitit Üniversitesi	Kuzey Kampüsü Çevre Yolu Bulvarı ÇORUM	sbf@hitit.edu.tr	3642193700	3642193770		08.00 17.00
Çorum/Merkez	Teknik Bilimler Meslek Yüksek Okulu- Moda Tasarımı Programı	TC. Hitit Üniversitesi	Meslek Yüksekokulu Kampüsü Gazi Caddesi No: 99 Çorum	tbmyo@hitit.edu.tr	3642230800	3642230804		08.00 17.00

DERS/ETKİNLİK ÇEŞİDİ	SINIF DÜZEYİ	ÜNİTE/TEMA/GELİŞİM ALANI	KAZANIM	MEKAN (OKUL DIŞI ÖĞRENME ORTAMI)	AÇIKLAMA (KAZANIM - MEKAN İLİŞKİSİ)
Web Tasarımı ve programlama	11	MODÜL : ETKİLEŞİMLİ WEB UYGULAMALARINA GİRİŞ	1 Programlama için gerekli yazılımı kullanır.	Hitit Üniversitesi Bilgi İşlem Daire Başkanlığı	web programlama için gerekli yazılımın kullanılmasını inceler.
Web Tasarımı ve programlama	11	MODÜL : ETKİLEŞİMLİ WEB UYGULAMALARINDA VERİ TABANI İŞLEMLERİ	1 Veri Tabanı işlemlerini yapar	Hitit Üniversitesi Bilgi İşlem Daire Başkanlığı	Web siteleri için veri tabanı işlemlerinin yapılmasını inceler.
Grafik ve Animasyon	11	MODÜL : GÖRÜNTÜ İŞLEME	6 Gelişmiş teknikleri uygulayabilir.	Hitit Üniversitesi Bilgi İşlem Daire Başkanlığı	Görüntünün işlenmesinde gelişmiş tekniklerin nasıl uygulandığını inceler.
Grafik ve Animasyon	11	MODÜL : ETKİLEŞİMLİ ANİMASYONLAR	1 Actionscript temellerini anlar.	Hitit Üniversitesi Bilgi İşlem Daire Başkanlığı	Etkileşimli nasimasyon hazırlama sürecini inceler.
BİYOLOJİ	11	İNSANDA ÜREME SİSTEMİ	11.1.2.4.ç)Tüp bebek yöntemi benzeri in vitro fertilizasyon yöntemler araştırılır.	HİTİT ÜNİVERSİTESİ EROL OLÇOK EĞİTİM VE ARAŞTIRMA HASTANESİ	11.1.2.4 İnsanda üreme sisteminin yapısını ve işleyişini açıklar,sağlığının korunması için çıkarımlarda bulunur.
COĞRAFYA	9	1. Ünite Doğal Sistemler	9.1.7.Haritayı oluşturan unsurlar.9.1.8.Harita çizim yöntemleri	Hitit Üniversitesi M.Y.O.Harita Bölümü	Harita Bölümünde Haritayı oluşturan unsurları ve Harita Çizim yöntemlerini öğrenir.
Türk Dili ve Edebiyatı	9/10/11/12	Hikaye-Roman-Şiir/Okuma Kazanımları	C.1. 3. Konuyla ilgili gözlem, inceleme veya araştırma yapar	HİTİT ÜNİVERSİTESİ FEN EDEBİYAT FAKÜLTESİ TÜRK DİLİ VE EDEBİYATI BÖLÜMÜ	Akademik düzeyde gözlem yapar.

DERS/ETKİNLİK ÇEŞİDİ	SINIF DÜZEYİ	ÜNİTE/TEMA/GELİŞİM ALANI	KAZANIM	MEKAN (OKUL DIŞI ÖĞRENME ORTAMI)	AÇIKLAMA (KAZANIM - MEKAN İLİŞKİSİ)
ENDÜSTRİYEL KONTROL SİSTEMLERİ	11	MODÜL 8. Temel Plc Sistemleri/ 3 1. YAPILACAK İŞE UYGUN PLC SEÇME. 1.1. PLC Tanım ve Türleri 1.2. PLC‟ nin Kullanım Amacı ve Alanları ..1.3. PLC ile Röle Sistemleri Arasındaki Farklar ve Avantajları. 1.4. PLC Parçalarının Yapısı ve Fonksiyonları 1.5. PLC Seçiminde Dikkat Edilecek Hususlar 2. PLC CİHAZINA GİRİŞ VE ÇIKIŞ ELEMANLARINI BAĞLAMA 2.1. PLC Besleme Bağlantısı 2.2. PLC GiriĢ Elemanları ve PLC‟ye Bağlantıları 2.2.1. Temaslı Algılayıcılar3 2.2.2. Temassız Algılayıcılar 2.3. PLC ÇıkışElemanları ve Bağlantı Özellikleri 2.3.1. ÇıkıĢ Kontrol Lambaları8 2.3.2. Küçük Motorlar 2.3.3. Selonoid Valfler9 2.3.4. Röle ve Motorlar.	1-PLC yapısını bilir. 2-Çeşitlerini öğrenmiş olur.3-PLC bağlantısını bilir. 4-PLC ile devre çizimi yapar.	HİTİT ÜNV. MÜHENDİSLİK FAKÜLTESİ (ELEKTRİK-ELEKTRONİK MÜHENDİSLİĞİ)	PLC çeşitlerini görecek ve kullanım yerlerini öğreneceklerdir.

DERS/ETKİNLİK ÇEŞİDİ	SINIF DÜZEYİ	ÜNİTE/TEMA/GELİŞİM ALANI	KAZANIM	MEKAN (OKUL DIŞI ÖĞRENME ORTAMI)	AÇIKLAMA (KAZANIM - MEKAN İLİŞKİSİ)
ENDÜSTRİYEL KONTROL SİSTEMLERİ	11	MODÜL 8. Temel Plc Sistemleri/ 3 1. YAPILACAK İŞE UYGUN PLC SEÇME. 1.1. PLC Tanım ve Türleri 1.2. PLC‟ nin Kullanım Amacı ve Alanları ..1.3. PLC ile Röle Sistemleri Arasındaki Farklar ve Avantajları. 1.4. PLC Parçalarının Yapısı ve Fonksiyonları 1.5. PLC Seçiminde Dikkat Edilecek Hususlar 2. PLC CİHAZINA GİRİŞ VE ÇIKIŞ ELEMANLARINI BAĞLAMA 2.1. PLC Besleme Bağlantısı 2.2. PLC GiriĢ Elemanları ve PLC‟ye Bağlantıları 2.2.1. Temaslı Algılayıcılar3 2.2.2. Temassız Algılayıcılar 2.3. PLC ÇıkışElemanları ve Bağlantı Özellikleri 2.3.1. Çıkış Kontrol Lambaları8 2.3.2. Küçük Motorlar 2.3.3. Selonoid Valfler9 2.3.4. Röle ve Motorlar.	1-PLC yapısını bilir. 2-Çeşitlerini öğrenmiş olur.3-PLC bağlantısını bilir. 4-PLC ile devre çizimi yapar.	HİTİT ÜNV. MESLEK YÜKSEKOKULU (ELEKTRİK-ELEKTRONİK VE ELEKTROMEKANİK ALANLARI)	PLC çeşitlerini görecek ve kullanım yerlerini öğreneceklerdir.

DERS/ETKİNLİK ÇEŞİDİ	SINIF DÜZEYİ	ÜNİTE/TEMA/GELİŞİM ALANI	KAZANIM	MEKAN (OKUL DIŞI ÖĞRENME ORTAMI)	AÇIKLAMA (KAZANIM - MEKAN İLİŞKİSİ)
FİZİK	12	12.6. MODERN FİZİĞİN TEKNOLOJİDEKİ UYGULAMALARI	12.6.1.1. Görüntüleme cihazlarının çalışma prensiplerini açıklar.	**HİTİT ÜNİVERSİTESİ EROL OLÇOK EĞİTİM VE ARAŞTIRMA HASTANESİ**	12.6.1. GÖRÜNTÜLEME TEKNOLOJİLERİ
FİZİK	9	9.4. ENERJİ	9.4.5.1. Yenilenebilir ve yenilenemez enerji kaynaklarını avantaj ve dezavantajları açısından değerlendirir.	**Bilimsel Teknik Uygulama ve Araştırma Merkezi**	9.4.5. ENERJİ KAYNAKLARI
FİZİK	10	9.4. ENERJİ	9.4.5.1. Yenilenebilir ve yenilenemez enerji kaynaklarını avantaj ve dezavantajları açısından değerlendirir.	**Alternatif Enerji Sistemleri Uygulama ve Araştırma Merkezi**	9.4.5. ENERJİ KAYNAKLARI
GÖRSEL SANATLAR	8	Sanat Eleştirisi ve Estetik	G.8.3.5. Sanatın tanımlamasını yapar	HİTİT ÜNİVERSİTESİ RESİM BÖLÜMÜ	Sanat eserinde ele alınan konu ve temayı anlar,
GÖRSEL SANATLAR	8	Sanat Eleştirisi ve Estetik	G.8.3.6. Çağdaş medyadaki imaj, yazı ve sembol gibi unsurların etkisini analiz eder.	HİTİT ÜNİVERSİTESİ MEDYA VE İLETİŞİM BÖLÜMÜ	Güncel konu ve olaylarda medyanın sorumluluğunu ve iletişimin önemini kavrar,
GÖRSEL SANATLAR	8	Görsel İletişim ve Biçimlendirme	G.8.1.6. Görsel sanat çalışmasında farklı perspektif tekniklerini kullanır	HİTİT ÜNİVERSİTESİ İÇ MEKAN TASARIMI BÖLÜMÜ	İç mekan ve persfektif ilkelerini görür,
GÖRSEL SANATLAR	6	Görsel İletişim ve Biçimlendirme	G.6.1.8. Görsel sanat çalışmasında farklı geleneksel Türk sanatları alanlarını bir arada kullanır	HİTİT ÜNİVERSİTESİ GELENEKSEL TÜRK EL SANATLARI BÖLÜMÜ	Geleneksel sanatların önemini görür,

DERS/ETKİNLİK ÇEŞİDİ	SINIF DÜZEYİ	ÜNİTE/TEMA/GELİŞİM ALANI	KAZANIM	MEKAN (OKUL DIŞI ÖĞRENME ORTAMI)	AÇIKLAMA (KAZANIM - MEKAN İLİŞKİSİ)
GÖRSEL SANATLAR	6	Görsel İletişim ve Biçimlendirme	çalışmasında farklı geleneksel Türk sanatları alanlarını bir arada kullanır.	HİTİT ÜNİVERSİTESİ TAKI TASARIMI BÖLÜMÜ	Tasarım ilkelerini tanır
GÖRSEL SANATLAR	6	Görsel İletişim ve Biçimlendirme	G.6.3.3. Görsel dilin ifadeleri aktarmadaki etkisini açıklar	HİTİT ÜNİVERSİTESİ MODA TASARIMI BÖLÜMÜ	tasarım ilkelerinin ifadeleri aktarmadaki rolü üzerinde durulur. .
GÖRSEL SANATLAR	8	Görsel İletişim ve Biçimlendirme	G.8.1.3. Görsel sanat çalışmasını oluşturmak için güncel sanattan yararlanır	HİTİT ÜNİVERSİTESİ GRAFİK BÖLÜMÜ	Çağın getirdiği teknolojik yeniliklerle oluşturulmuş sanat eserleri ve tasarımlardan örnekler gösterilereköğrencinin kendi yapmak istediği çalışmada bunlardan nasıl yararlanılabileceği üzerinde durulur
Hadis	10	3-Hadis tarihi	4 Temel hadis kaynakları sınıflar	Hitit ünv-İlahiyat Fakültesi	Hadis kaynaklarını inceler
Temel Dini Bilgiler	9	5-Adab-ı muaşerat	3. İlim öğrenmede ve öğretmede gerekli ahlaki ölçüleri fark eder.6-Yolculuk adabıyla ilgili ilkeleri kavrar. 7-Ziyaret adabını ayet ve hadislerle açıklar	Hitit ünv-İlahiyat Fakültesi	Ziyaret adabını öğrenir.
SOSYAL BİLGİLER	6	BİLİM.TEKNOLOJİ VE TOPLUM	6.4.1.Sosyal Bilimlerdeki çalışma ve bulgulardan hareketle sosyal bilimlerin toplum hayatına etkisine örnekler verir.6.4.2.Bilimsel ve teknolojik gelişmelerin gelecekteki yaşam üzerine etkilerine ilşkin fikirler ileri sürer.	HİTİT ÜNİVERSİTESİ(HUBTUAM)	Türkiyede bilim ve teknolojinin gelişimine yönelik çalışmaları öğrenir.Bilimsellik değeriyle yenilikçilik ve araştırma gibi becerilerin öğrenciler tarafından öğrenilmesi sağlanır.

DERS/ETKİNLİK ÇEŞİDİ	SINIF DÜZEYİ	ÜNİTE/TEMA/GELİŞİM ALANI	KAZANIM	MEKAN (OKUL DIŞI ÖĞRENME ORTAMI)	AÇIKLAMA (KAZANIM - MEKAN İLİŞKİSİ)
SOSYAL BİLGİLER	6	BİLİM.TEKNOLOJİ VE TOPLUM	6.4.1.Sosyal Bilimlerdeki çalışma ve bulgulardan hareketle sosyal bilimlerin toplum hayatına etkisine örnekler verir.6.4.2.Bilimsel ve teknolojik gelişmelerin gelecekteki yaşam üzerine etkilerine ilşkin fikirler ileri sürer.	HİTİT ÜNİVERSİTESİ (TEKNOKENT)	Türkiyede bilim ve teknolojinin gelişimine yönelik çalışmaları öğrenir.Bilimsellik değeriyle yenilikçilik ve araştırma gibi becerilerin öğrenciler tarafından öğrenilmesi sağlanır.
SOSYAL BİLGİLER	6	BİLİM.TEKNOLOJİ VE TOPLUM	6.5.2.Kaynakların bilinçsizce tüketilmesinin canlı yaşamına etkilerini analiz eder.	HİTİT ÜNİVERSİTESİ(ALENSİS)	Yenilenebilir enerji kaynaklarının önemini öğrenir.
SOSYAL BİLGİLER	4--7	İNSANLAR YERLER VE ÇEVRELER-ÜRETİM,TÜKETİM,DAĞITIM	4.4.4.Çevresindeki ihtiyaçlardan yola çıkarak kendine özgü ürünler tasarlamaya yönelik fikirler geliştirir.7.5.4.Tarih boyunca türklerde meslek edinme ve meslek etiği kazandırmada rol oynayan kurumları tanır.	Hitit Üniversitesi-İskilip Meslek Yüksek Okulu- Grafik Tasarım Programı	İhtiyaçlardan yola çıkarak kendine özgü ürünler tasarlar.Meslek okularının meslek edindirmedeki önemini öğrenir.
SOSYAL BİLGİLER	4--7	İNSANLAR YERLER VE ÇEVRELER-ÜRETİM,TÜKETİM,DAĞITIM	4.4.4.Çevresindeki ihtiyaçlardan yola çıkarak kendine özgü ürünler tasarlamaya yönelik fikirler geliştirir.7.5.4.Tarih boyunca türklerde meslek edinme ve meslek etiği kazandırmada rol oynayan kurumları tanır.	Hitit Üniversitesi-İskilip Meslek Yüksek Okulu- Kuyumculuk ve Takı Tasarımı Programı	İhtiyaçlardan yola çıkarak kendine özgü ürünler tasarlar.Meslek okularının meslek edindirmedeki önemini öğrenir.

DERS/ETKİNLİK ÇEŞİDİ	SINIF DÜZEYİ	ÜNİTE/TEMA/GELİŞİM ALANI	KAZANIM	MEKAN (OKUL DIŞI ÖĞRENME ORTAMI)	AÇIKLAMA (KAZANIM - MEKAN İLİŞKİSİ)
SOSYAL BİLGİLER	7	İNSANLAR YERLER VE ÇEVRELER-ÜRETİM,TÜKETİM,DAĞITIM	4.4.4.Çevresindeki ihtiyaçlardan yola çıkarak kendine özgü ürünler tasarlamaya yönelik fikirler geliştirir.7.5.4.Tarih boyunca türklerde meslek edinme ve meslek etiği kazandırmada rol oynayan kurumları tanır.	Hitit Üniversitesi-İskilip Meslek Yüksek Okulu-Geleneksel El Sanatları Programı	İhtiyaçlardan yola çıkarak kendine özgü ürünler tasarlar.Meslek okularının meslek edindirmedeki önemini öğrenir.
SOSYAL BİLGİLER	7	ÜRETİM DAĞITIM ,TÜKETİM	7.5.4.Tarih boyunca türklerde meslek edinme ve meslek etiği kazandırmada rol oynayan kurumları tanır.	Sosyal Bilimler Meslek Yüksek Okulu- Pazarlama ve Reklamcılık/ Medya ve İletişim Bölümü	Meslek okularının meslek edindirmedeki önemini öğrenir.
SOSYAL BİLGİLER	7	ÜRETİM DAĞITIM ,TÜKETİM	7.5.4.Tarih boyunca türklerde meslek edinme ve meslek etiği kazandırmada rol oynayan kurumları tanır.	Teknik Bilimler Meslek Yüksek Okulu- Moda Tasarımı Programı	Meslek okularının meslek edindirmedeki önemini öğrenir.

DERS/ETKİNLİK ÇEŞİDİ	SINIF DÜZEYİ	ÜNİTE/TEMA/GELİŞİM ALANI	KAZANIM	MEKAN (OKUL DIŞI ÖĞRENME ORTAMI)	AÇIKLAMA (KAZANIM - MEKAN İLİŞKİSİ)
İNGİLİZCE/SPEAKING/READING	Haz. /9/10/11/12	1: STUDYING ABROAD/1: SCHOOL LIFE/2: HOBBIES AND SKILLS/2: FRIENDSHIP	E9.1.L2. Students will be able to detect specific information about jobs/countries/ nationalities.E9.1.S1. Students will be able to introduce themselves and their family members. E9.1.S2. Students will be able to ask and answer about their personal belongings.E10.1.L1. Students will be able to identify expressions related to school/ everyday life and free time activitiesE10.1.S1. Students will be able to introduce themselves and others individually/ in pairs or small groups.E11.2.L1Students will be able to	Hitit-SEM	This institiution will give them the oppotunity to have a conversation on certain topic with native speakers

DERS/ETKİNLİK ÇEŞİDİ	SINIF DÜZEYİ	ÜNİTE/TEMA/GELİŞİM ALANI	KAZANIM	MEKAN (OKUL DIŞI ÖĞRENME ORTAMI)	AÇIKLAMA (KAZANIM - MEKAN İLİŞKİSİ)
KİMYA	9	KİMYA BİLİMİ	9.1.KİMYA İLGİLİ ALANLARI	HİTİT ÜNİVERSİTESİ EROL OLÇOK EĞİTİM VE ARAŞTIRMA HASTANESİ	9.1.2.1 Kimyanın ve kimyacıların çalışma alanlarını açıklar
Beden Eğitimi	10	10.1 Hareket Etkinliği 10.2 Aktif ve Sağlıklı Hayat	10.1.2.1.6 Seçili Spor spor dalına özgü birleşik hareketleri uygular	Spor Bilimleri Fakültesi	Voleybol branşına özgü tekniklerin spor salonunda uygulamasını yapar.
Beden Eğitimi	11	11.1 Hareket Yetkinliği	11.1.2.1.5 Seçili Spor spor dalına özgü temel hareketleri uygular	Spor Bilimleri Fakültesi	Futbola branşına özgü tekniklerin futbol sahasında uygulamasını yapar.
Müzik	7	Müzik Kültürü	Mü.7.D.2. Dünya müziklerini tanır.	Hitit Üniversitesi G.S.F Müzik Bölümü	Klasik Batı, caz, pop vb. müzik türlerinde örnekler verilerek farklılılarını yerinde tanır
Müzik	7	Müzikte Algılama ve Bilme	Mü.7.B.2. Müzikte dizileri tanır.	Hitit Üniversitesi G.S.F Müzik Bölümü	Müzikte Dizileri ve Makamları görsel, işitsel bakımından yerinde öğrenir.
Müzik	8	Müzik Kültürü	Mü.8.D.9. Müzik alanına ait ana ve yan meslekleri tanır.	Hitit Üniversitesi G.S.F Müzik Bölümü	Müzik alanına ait meslekleri ve yan meslekleri tanır.
Müzik	6	Müzik Kültürü	Mü.6.D.1. Yurdumuza ait başlıca müzik türlerini ayırt eder	Hitit Üniversitesi G.S.F Müzik Bölümü	Türk halk müziği, Türk sanat müziği, dinî müzik ve çok sesli Türk müziklerinden seçkin örnekler verilerek müzik türlerini ayırt eder
Müzik	1--4	Müzik Kültürü	Mü.4.D.5. Çevresindeki müzik etkinliklerine katılır.	Hitit Üniversitesi G.S.F Müzik Bölümü	Çevresinde (sınıf, okul, ev, mahalle vb.) düzenlenen müzik etkinliklerine dinleyici olarak katılarak etkinliklerde edindikleri deneyim ve izlenimleri arkadaşları ile paylaşır.

DERS/ETKİNLİK ÇEŞİDİ	SINIF DÜZEYİ	ÜNİTE/TEMA/GELİŞİM ALANI	KAZANIM	MEKAN (OKUL DIŞI ÖĞRENME ORTAMI)	AÇIKLAMA (KAZANIM - MEKAN İLİŞKİSİ)
Müzik	3	Dinleme-Söyleme	Mü.3.A.1. Konuşurken ve şarkı söylerken sesini doğru kullanır.	Hitit Üniversitesi G.S.F Müzik Bölümü	Konuşurken ve şarkı söylerken ses ve nefeslerini doğru kullanır.
Müzik	3	Müzik Kültürü	Mü.3.D.1. Bildiği çalgıları özelliklerine göre sınıflandırır.	Hitit Üniversitesi G.S.F Müzik Bölümü	Vurmalı, nefesli, yaylı, tuşlu ve telli çalgıları uzman eşliğinde yerinde öğrenir.
Müzik	2--3--4	Müzik Kültürü	Mü.3.D.3. Farklı türlerdeki müzikleri dinleyerek müzik kültürünü geliştirir.	Hitit Üniversitesi G.S.F Müzik Bölümü	Geleneksel Türk Müziği kültürümüzden örnekler verilerek müzik kültürünü geliştirir.
Müzik	1--2	Müzikte Algılama ve Bilme	Mü.2.B.3. Çevresinde kullanılan çalgıları tanır.	Hitit Üniversitesi G.S.F Müzik Bölümü	Çevresindeki telli (saz/bağlama, ut, kanun, tanbur, cümbüş, keman vb.), üflemeli (kaval,zurna, ney, tulum vb.), vurmalı ezgili (santur, ksilofon, metalofon vb.), vurmalı ezgisiz (kudüm, def, davul,kaşık, zil, darbuka, kastanyet, bendir, marakas, arbena vb.) enstrumanların nasıl kullanıldığını öğrenir.
Müzik	1	Müzikte Algılama ve Bilme	Mü.1.B.1. Müzik çalışmalarını gerçekleştirdiği ortamı tanır.	Hitit Üniversitesi G.S.F Müzik Bölümü	Müzik çalışmalarının gerçekleştirildiği ortamı tanır.def, bendir, çelik üçgen, kaşık, orff çalgıları vb. çalgıları keşfeder.
Müzik	11	Müzik Kültürü(Dünya Müziği)	11.D.5 Dinlediği değişik türdeki müziklerden hem bireysel hem sınıf arşivini geliştirir.	Hitit Üniversitesi G.S.F Müzik Bölümü	Müzikte dizileri ve makamları öğrenir.Dünyanın farklı yerlerinde yapılan müzik türlerini öğrenir.

DERS/ETKİNLİK ÇEŞİDİ	SINIF DÜZEYİ	ÜNİTE/TEMA/GELİŞİM ALANI	KAZANIM	MEKAN (OKUL DIŞI ÖĞRENME ORTAMI)	AÇIKLAMA (KAZANIM - MEKAN İLİŞKİSİ)
Müzik	12	Müzkte Makam Ve Çoksesli Türk Müziği(Türk Müziği Ses Sistemi)	12.B.1 Türk Müziğinin yapısını tanır.	Hitit Üniversitesi G.S.F Müzik Bölümü	Türk Müziğinin yapısını öğrenir. Çok sesli müzik yapan toplulukları yerinde tanır.
Temel Kamara	10	Kamera Hareketleri ve Çekim Ölçekleri	B. Temel çekim ölçeklerini uygular.	HİTİT ÜNİVERSİTESİ SOSYAL BİLİMLER MESLEK YÜKSEK OKULU PAZARLAMA VE REKLAMCILIK BÖLÜMÜ MEDYA VE İLETİŞİM PROGRAMI	Programın amacına uygun temel çekim ölçeklerini uygulamalı olarak yapar.
TARİH	9	1.ÜNİTE :TARİH VE ZAMAN	9.1.1.Bir araştırma alanı ve bilim dalı olarak tarihin konusunu,kapsamını ve diğer bilim dalları ile ilişkisini açıklar.	Fen Edebiyat Fakültesi- Tarih Bölümü	Tarih bilimi hakkında bölüm akademisyenlerinden bilgi alınır.
TARİH	9	1.ÜNİTE :TARİH VE ZAMAN	9.1.1.Bir araştırma alanı ve bilim dalı olarak tarihin konusunu,kapsamını ve diğer bilim dalları ile ilişkisini açıklar.	Sosyal Bilimler Meslek Yüksek Okulu	Sosyal Bilimlerin ilgi alanları hakkında bilgi alınır.
MEKANİK TESİSAT	11	MODÜL 10 ISITMA TESİSATI/KAT ISITMA SİSTEMLERİ , MERKEZİ ISITMA SİSTEMLERİ, MERKEZİ SİSTEM TESİSATI	1-KAT KALORİFERİ, MERKEZİ ISITMA SİSTEMLERİNİ TASARIM VE MONTAJINI YAPAR	KSC MÜHENDİSLİK	Isıtma tesisatlarını görür ve bilgi edinir.
GAZ YAKICI CİHAZLAR BAKIM ONARIMI	12	MODÜL 8 GAZ YAKICI CİHAZLAR/ DOĞAL GAZ CİHAZ KUMANDA ELEMANLARI, KOMBİ BAKIM ONARIMI , YAKICI CİHAZLARIN BAKIMI ONARIMI	1-DOĞALGAZ CİHAZ KUMANDA KULLANIMI TANIR, KOMBİ VE YAKICI CİHAZLARIN BAKIM ONARIMI YAPAR	ECA YETKİLİ SERVİS	Gaz yakıcı cihazları görür ve bilgi edinir.
GAZ YAKICI CİHAZLAR BAKIM ONARIMI	12	MODÜL 8 GAZ YAKICI CİHAZLAR/ DOĞAL GAZ CİHAZ KUMANDA ELEMANLARI, KOMBİ BAKIM ONARIMI , YAKICI CİHAZLARIN BAKIMI ONARIMI	1-DOĞALGAZ CİHAZ KUMANDA KULLANIMI TANIR, KOMBİ VE YAKICI CİHAZLARIN BAKIM ONARIMI YAPAR	DOĞAN ISITMA VE SOĞUTMA	Gaz yakıcı cihazları görür ve bilgi edinir.

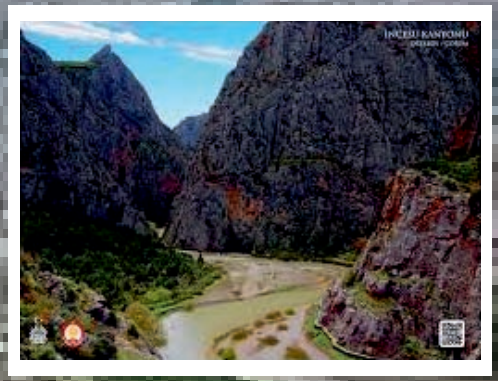

MİLLİ TEMATİK PARK VE BAHÇELER

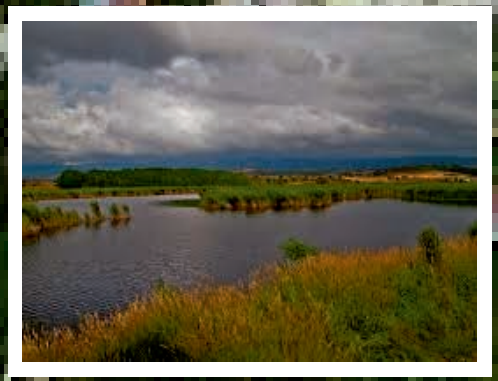

MİLLÎ, TEMATİK PARK VE BAHÇELERE İLİŞKİN TEMEL BİLGİLER

İL/İLÇE ADI	MÜZENİN ADI	BAĞLI OLDUĞU KURUM/KURULUŞ	İLETİŞİM ADRESİ	e-MAİL	TELEFON	BELGEGEÇER	SOSYAL MEDYA HESAPLARI	AÇILIŞ-KAPANIŞ SAATLERİ
Çorum/Merkez	Bahabey Çamlığı	Çorum Belediyesi	Bahçelievler Mahallesi Çamlık Caddesi Çorum Şehitliği Karşısı	iletisim@corum.bel.tr	(0364) 226 30 51			08.00 17.00
Çorum/Merkez	Çatak Piknik Alanındaki Köyler	Orman İşletme Müdürlüğü	Çatak Köyü/ÇORUM		0364 227 79 02			08:00 17.00
Çorum/Merkez	Çatak Tabiat Parkı	Orman İşletme Müdürlüğü	Çatak Köyü/ÇORUM		0364 227 79 02			08.00 17.00
Çorum/Merkez	Çorum Barajı	Devlet Su İşleri Müdürlüğü	Mimarsinan Mah. Ankara Yolu 2. Km Çorum		0364 213 84 60			08.00 17.00
Çorum/Merkez	Çorum Sıklık Fidanlığı	Orman İşletme Müdürlüğü	Samsun Yolu 8. km ÇORUM		0364 227 79 02			08:00 17:00
Çorum/Merkez	Gölünyazı Sulak Alanı	Çorum İl Kültür ve Turizm Müdürlüğü	Kırkdilim Köyü/ÇORUM	corum@ormansu.gov.tr	0 364 224 34 31			08.00 17.00
Çorum/Merkez	İncesu Kanyonu	Çorum İl Kültür ve Turizm Müdürlüğü	İncesu Köyü yolu Ortaköy/ÇORUM	corum@ormansu.gov.tr	0 364 224 34 31			08:00 17.00
Çorum/Merkez	Kent Park	Çorum Belediyesi	Çepni Mahallesi Tarım caddesi Hıdırlık Mevki ÇORUM	iletisim@corum.bel.tr	0364) 226 30 51			08.00 17.00
Çorum/Merkez	Sıklık Tabiat Parkı	Çorum Belediyesi	Samsun Yolu 5.km ÇORUM	iletisim@corum.bel.tr	0364 225 0810			08.00 17.00

DERS/ETKİNLİK ÇEŞİDİ	SINIF DÜZEYİ	ÜNİTE/TEMA/GELİŞİM ALANI	KAZANIM	MEKAN (OKUL DIŞI ÖĞRENME ORTAMI)	AÇIKLAMA (KAZANIM - MEKAN İLİŞKİSİ)
BİYOLOJİ	9	CANLILARIN ÇEŞİTLİLİĞİ VE SINIFLANDIRILMASI	9.2.Bitkiler Alemi ve Hayvanlar Alemi	SIKLIK TABİAT PARKI	9.2.3.1Canlıların sınıflandırılmasında kullanılan alemleri ve bu alemlerin genel özelliklerini açıklar.
BİYOLOJİ	10	EKOSİSTEM EKOLOJİSİ VE GÜNCEL ÇEVRE SORUNLARI	10.3.Ekosistemin canlı ve cansız bileşenleri.	SIKLIK TABİAT PARKI	10.3.1.1EKOSİSTEMİN CANLI VE CANSIZ BİLEŞENLERİ ARASINDAKİ İLİŞKİYİ AÇIKLAR.
BİYOLOJİ	11	KOMÜNİTE VE POPULASYON EKOLOJİSİ	11.2.KOMÜNİTENİN YAPISINA ETKİ EDEN FAKTÖRLER.	ÇATAK MİLLİ PARKI	11.2.1.1 KOMÜNİTENİN YAPISINA ETKİ EDEN FAKTÖRLERİ AÇIKLAR
COĞRAFYA	9	2.Ünite:Beşeri sistem yerleşme yeri seçimi	9.2.1.Yerleşme doku ve tipleri	Çatak Piknik Alanındaki Köyler	Çatak piknik alanı çevresindeki köylerin yerleşim tarzı kavratılır.
COĞRAFYA	12	2.Ünite Türkiye nin Turizm değerleri	12.2.3.Türkiye nın turizm değerleri	Mesire Yerleri(Sıklık)	Sıklık Tabiat parkı ziyaret edilerek,Turizm açısından önemi kavratılır
COĞRAFYA	12	2.Ünite Türkiye nin Turizm değerleri	12.2.11.Türkiye de doğal semboller	İncesu Kanyonu	İncesu Kanyon gezisi ve doğal yapısının kavratılması
FİZİK	9	9.4. ENERJİ	9.4.3.1. Enerjinin bir biçimden diğer bir biçime (mekanik, ısı, ışık, ses gibi) dönüşümünde toplam enerjinin korunduğu çıkarımını yapar.	SIKLIK TABİAT PARKI	9.4.3. ENERJİNİN KORUNUMU VE ENERJİ DÖNÜŞÜMLERİ

DERS/ETKİNLİK ÇEŞİDİ	SINIF DÜZEYİ	ÜNİTE/TEMA/GELİŞİM ALANI	KAZANIM	MEKAN (OKUL DIŞI ÖĞRENME ORTAMI)	AÇIKLAMA (KAZANIM - MEKAN İLİŞKİSİ)
GÖRSEL SANATLAR	5	Sanat Eleştirisi ve Estetik	G.5.3.1. Doğal ve inşa edilmiş çevreyi karşılaştırır	İNCESU KANYONU	Doğal oluşmuş peribacaları, Damlataş Mağarası gibi yapılar ile kentler arasındaki farklar üzerinde durulur
GÖRSEL SANATLAR	6	Görsel İletişim ve Biçimlendirme	G.6.1.6. Gözleme dayalı kısa ve uzun süreli çizimler yapar.	ÇATAK TABİAT PARKI	uzak yakın ilkelerini tanır
GÖRSEL SANATLAR	8	Görsel İletişim ve Biçimlendirme	G.8.1.7. Gözleme dayalı çizimlerinde farklı bakış açılarını yansıtır.	SIKLIK TABİAT PARKI	dogal güzellikleri tanır
GÖRSEL SANATLAR	7	7.1. Görsel İletişim ve Biçimlendirme	G.7.1.6. Gözleme dayalı çizimler yapar	kent park	gözleme dayalı çizimler yapar
GÖRSEL SANATLAR	5	GÖRSEL İletişim ve Biçimlendirme	G.5.1.3. Görsel sanat çalışmasında hava perspektifini kullanır	ÇORUM DAR SOKAK	gözleme dayalı çizimler yapar
GÖRSEL SANATLAR	4	GÖRSEL İletişim ve Biçimlendirme	G.4.3.2. Bir sanat eserini seçmesindeki tercih sebebini açıklar	ÇORUM SANAT SOKAĞI	Farklı üsluplarda yapılmış sanat eseri örnekleri öğrencilere seçtirilebilir. Öğrencilerin seçtikleri o eseri niçin tercih ettiklerini açıklamaları sağlanabilir

DERS/ETKİNLİK ÇEŞİDİ	SINIF DÜZEYİ	ÜNİTE/TEMA/GELİŞİM ALANI	KAZANIM	MEKAN (OKUL DIŞI ÖĞRENME ORTAMI)	AÇIKLAMA (KAZANIM - MEKAN İLİŞKİSİ)
GÖRSEL SANATLAR		Sanat Eleştirisi ve	G.5.3.1. Doğal ve inşa edilmiş	İNCESU KANYONU	Doğal oluşmuş peribacaları, Damlataş Mağarası gibi yapılar ile
FEN BİLİMLERİ	3	CANLLAR DÜNYASINA YOLCULUK/CANLILAR VE YAŞAM	F.3.6.2.1. Yaşadığı çevreyi tanır. F.3.6.2.2. Yaşadığı çevrenin temizliğinde aktif görev alır. F.3.6.2.3. Doğal ve yapay çevre arasındaki farkları açıklar. F.3.6.2.4. Yapay bir çevre tasarlar. F.3.6.2.5. Doğal çevrenin canlılar için öneminin farkına varır.	Belediye (Hayvan barınağı, park ve bahçeler)	Yaşadıkları çevreyi tanımaları,temiz tutmaları,korumaları ve sevmeleri, doğal ve yapay çevreyi gözlemleyek örneklerle açıklamaları sağlanır.
SOSYAL BİLGİLER	4--5	KÜLTÜR ve MİRAS	5.2.2.Çevresindeki doğal varlıklar ile tarihi mekanları, nesneleri ve esrleri tanır.4.3.3.Yaşadığı çevredeki doğal ve beşeri unsurları ayırt eder.	İNCESU KANYONU	Çevresindeki doğal varlıkları tanır ve çevresi ile ilgili çıkarımlarda bulunur.

DERS/ETKİNLİK ÇEŞİDİ	SINIF DÜZEYİ	ÜNİTE/TEMA/GELİŞİM ALANI	KAZANIM	MEKAN (OKUL DIŞI ÖĞRENME ORTAMI)	AÇIKLAMA (KAZANIM - MEKAN İLİŞKİSİ)
SOSYAL BİLGİLER	4--5	KÜLTÜR ve MİRAS	5.2.2.Çevresindeki doğal varlıklar ile tarihi mekanları, nesneleri ve esrleri tanır.4.3.3.Yaşadığı doğal çeverede ve beşeri unsurları ayırt eder.	SIKLIK TABİAT PARKI	Çevresindeki doğal varlıkları tanır ve çevresi ile ilgili çıkarımlarda bulunur.
SOSYAL BİLGİLER	4--5	KÜLTÜR ve MİRAS	5.2.2.Çevresindeki doğal varlıklar ile tarihi mekanları, nesneleri ve esrleri tanır.4.3.3.Yaşadığı doğal çeverede ve beşeri unsurları ayırt eder.	BAHABEY ÇAMLIĞI	Çevresindeki doğal varlıkları tanır ve çevresi ile ilgili çıkarımlarda bulunur.

DERS/ETKİNLİK ÇEŞİDİ	SINIF DÜZEYİ	ÜNİTE/TEMA/GELİŞİM ALANI	KAZANIM	MEKAN (OKUL DIŞI ÖĞRENME ORTAMI)	AÇIKLAMA (KAZANIM - MEKAN İLİŞKİSİ)
SOSYAL BİLGİLER	4--5	KÜLTÜR ve MİRAS	5.2.2.Çevresindeki doğal varlıklar ile tarihi mekanları, nesneleri ve esrleri tanır.4.3.3.Yaşadığı doğal çeverede ve beşeri unsurları ayırt eder.	SIKLIK TABİAT PARKI	Çevresindeki doğal varlıkları tanır ve çevresi ile ilgili çıkarımlarda bulunur.
SOSYAL BİLGİLER	4--5	KÜLTÜR ve MİRAS	5.2.2.Çevresindeki doğal varlıklar ile tarihi mekanları, nesneleri ve esrleri tanır.4.3.3.Yaşadığı doğal çeverede ve beşeri unsurları ayırt eder.	BAHABEY ÇAMLIĞI	Çevresindeki doğal varlıkları tanır ve çevresi ile ilgili çıkarımlarda bulunur.

DERS/ETKİNLİK ÇEŞİDİ	SINIF DÜZEYİ	ÜNİTE/TEMA/GELİŞİM ALANI	KAZANIM	MEKAN (OKUL DIŞI ÖĞRENME ORTAMI)	AÇIKLAMA (KAZANIM - MEKAN İLİŞKİSİ)
SOSYAL BİLGİLER	4--5	KÜLTÜR ve MİRAS	5.2.2.Çevresindeki doğal varlıklar ile tarihi mekanları, nesneleri ve esrleri tanır.4.3.3.Yaşadığı doğal çeverede ve beşeri unsurları ayırt eder.	GÖLÜN YAZI SULAK ALANI	Çevresindeki doğal varlıkları tanır ve çevresi ile ilgili çıkarımlarda bulunur.
SOSYAL BİLGİLER	4--5	ETKİN VATANDAŞLIK	5.6.1.Bireysel ve toplumsal ihtiyaçlar ile bu ihtiyaçların karşılanması için hizmet veren kurumları ilşkilendirir.4.3.3. Yaşadığı çevredeki doğal ve beşeri unsurları ayırt eder.	KENT PARK	Çevresindeki kamu kurumlarının hangi hizmetleri verdiğini öğrenir.

DERS/ETKİNLİK ÇEŞİDİ	SINIF DÜZEYİ	ÜNİTE/TEMA/GELİŞİM ALANI	KAZANIM	MEKAN (OKUL DIŞI ÖĞRENME ORTAMI)	AÇIKLAMA (KAZANIM - MEKAN İLİŞKİSİ)
SOSYAL BİLGİLER	4--5..6	ETKİN VATANDAŞLIK-KÜLTÜR VE MİRAS	5.6.1.Bireysel ve toplumsal ihtiyaçlar ile bu ihtiyaçların karşılanması için hizmet veren kurumları ilşkilendirir.5.2.2 Çevresindeki doğal varlıklar ile tarihi mekanları, nesneleri ve eserleri tanır.4.3.3.Yaşadığı doğan çevrede ve beşeri unsurları ayırt eder.	ÇORUM BARAJI	Çevresindeki doğal varlıkları tanır ve çevresi ile ilgili çıkarımlarda bulunur.Çevresindeki kuruluşların hangi kamu kurumuna ait olduğunu öğrenir.

DERS/ETKİNLİK ÇEŞİDİ	SINIF DÜZEYİ	ÜNİTE/TEMA/GELİŞİM ALANI	KAZANIM	MEKAN (OKUL DIŞI ÖĞRENME ORTAMI)	AÇIKLAMA (KAZANIM - MEKAN İLİŞKİSİ)
Fen Bilimleri	7	CANLILARDA ÜREME, BÜYÜME VE GELİŞME	F.7.6.2.2. Bitki ve hayvanlardaki büyüme ve gelişme süreçlerini örnekler vererek açıklar.F.7.6.2.3. Bitki ve hayvanlarda büyüme ve gelişmeye etki eden temel faktörleri açıklar.F.7.6.2.4. Bir bitki veya hayvanın bakımını üstlenir ve gelişim sürecini rapor eder.	ÇORUM SIKLIK FİDANLIĞI	Bitkilerin üreme, büyüme ve gelişim süreçlerini gözlemler.

DERS/ETKİNLİK ÇEŞİDİ	SINIF DÜZEYİ	ÜNİTE/TEMA/GELİŞİM ALANI	KAZANIM	MEKAN (OKUL DIŞI ÖĞRENME ORTAMI)	AÇIKLAMA (KAZANIM - MEKAN İLİŞKİSİ)
Gezi -Gözlem Etkinliği	Okul Öncesi	Bilişsel Gelişim Sosyal Duygusal Gelişim Dil Gelişimi	Bilişsel Gelişim Kazanım 5: Nesne ya da varlıkları gözlemler. Sosyal Duygusal Gelişim Kazanım 13: Estetik değerleri korur. Kazanım 12: Değişik ortamdaki kurallara uyar. Dil Gelişimi Kazanım 3: Söz dizimi kurallarına uygun cümle kurar	KENT PARK	Gezi kurallarına uyar, istekleri ile kurallar çeliştiğinde kurallara uyar.Park alanını gözlemler, çevresinde gördüğü rahatsız edici durumları söyler. Çevresinde gördükleri ile ilgili sorular sorar. Cümleleri ögelerine uygun kurar
	Okul Öncesi	Sosyal Duygusal Gelişim	Kazanım 13. Estetik değerleri korur.	SIKLIK TABİAT PARKI	Çocukların çevrelerindeki güzellikleri gözlemlemeleri sağlanır. Gözlemlenen güzellikleri korumak için neler yapabileceklerini ifade etmeleri ve bunu özgün bir şekilde yansıtmaları sağlanır.

DERS/ETKİNLİK ÇEŞİDİ	SINIF DÜZEYİ	ÜNİTE/TEMA/GELİŞİM ALANI	KAZANIM	MEKAN (OKUL DIŞI ÖĞRENME ORTAMI)	AÇIKLAMA (KAZANIM - MEKAN İLİŞKİSİ)
Gezi -Gözlem Etkinliği	Okul Öncesi	Dil Gelişimi Sosyal Duygusal Gelişim	Sosyal Duygusal Gelişim Kazanım 12: Değişik ortamdaki kurallara uyar. Kazanım 13: Estetik değerleri korur. Dil Gelişimi Kazanım 3: Söz dizimi kurallarına uygun cümle kurar.	BAHABEY ÇAMLIĞI	Gezi kurallarına uyar, istekleri ile kurallar çeliştiğinde kurallara uyar. Çamlık alanını gözlemler, çevresinde gördüğü rahatsız edici durumları söyler. Çevresinde gördükleri ile ilgili soru sorar. Sorduğu sorularda cümleleri ögelerine uygun kullanır.

ÇORUM İL MİLLİ EĞİTİM MÜDÜRLÜĞÜ

Corum19MEM

corummilliegitim

corum.mem

/corummem

0364 224 02 01

0364 213 83 53

corum.meb.gov.tr

Üçtutlar Mahallesi Eşref Hoca Caddesi No : 8 - 19030 ÇORUM